جمهوری اسلامی ایران

وزارت صنعت، معدن و تجارت

صنعت، معدن و تجارت به روایت آمار و اطلاعات

گزارش شماره ۲۷ (عملکرد ۵ ماهه اول ۱۳۹۵)

گردآوری و تنظیم

معاونت طرح و برنامه (دفتر آمار و فراوری داده‌ها) - مهر ۱۳۹۵

فهرست

الف) شاخص های کلان ۶
رتبه جمهوری اسلامی ایران براساس برخی از شاخص های مهم بین المللی ۶
نرخ رشد اقتصادی به تفکیک بخش ۶
شاخص بهای تولیدکننده و شاخص بهای مصرف کننده ۷
نمودار۱ – شاخص بهای مصرف کننده و تولید کننده در ۱۲ ماهه منتهی به مرداد ۹۵ ..... ۸
ب) شاخص های اختصاصی ۹
۱– تعداد مجوزهای صنعتی صادره ۹
۲–سرمایه مجوزهای صنعتی صادره ۹
۳–اشتغال مجوزهای صنعتی صادره ۹
۴– تعداد مجوزهای معدنی صادره ۹
۵ – تعداد مجوزهای صنفی صادره ۱۰
۶– معافیت های گمرکی صادره ۱۰
۷– جوازهای تاسیس صادره به تفکیک استان ۱۱
۸– پروانه بهره برداری صادره به تفکیک استان ۱۳
۹– جوازهای تاسیس صادره به تفکیک گروه فعالیت ۱۶
۱۰ – پروانه های بهره برداری صادره به تفکیک گروه فعالیت ۱۸
۱۱– وضعیت موجود طرح های در دست اجرا ۲۰
تعداد طرحهای در دست اجرا به تفکیک اشتغال و پیشرفت فیزیکی تا پایان مرداد ۹۵ ..... ۲۰
پیش بینی سرمایه طرحهای در دست اجرا به تفکیک اشتغال و پیشرفت فیزیکی تا پایان مرداد ۹۵ ..... ۲۰
پیش بینی اشتغال طرحهای در دست اجرا به تفکیک اشتغال و پیشرفت فیزیکی تا پایان مرداد ۹۵ ..... ۲۰
۱۲– معافیت گمرکی به تفکیک استان ۲۱
ارزش ماشین آلات مشمول معافیت گمرکی به تفکیک استان ۲۱
ارزش ماشین آلات مستعمل مشمول معافیت گمرکی به تفکیک استان ۲۲

ارزش مواد اولیه مشمول معافیت گمرکی به تفکیک استان ۲۳
۱۳- حقوق دولتی معادن (وصول شده) ۲۴
۱۴- آمار تولید کالاهای منتخب صنعتی، معدنی و پتروشیمی ۲۵
آمار تولید کالاهای منتخب معدنی و صنایع معدنی ۲۶
آمار تولید کالاهای منتخب پتروشیمی به تفکیک محصولات شیمیایی و پلیمری ۲۷
۱۵- تجارت کشور ۲۷
آمار مقدماتی صادرات کالاهای غیرنفتی و واردات ۲۷
۱۶- وزن تجارت کشور* ۲۸
ترکیب وزنی صادرات به تفکیک بخش ۲۸
ترکیب وزنی واردات به تفکیک نوع بخش ۲۸
۱۷- ارزش تجارت کشور ۲۹
ترکیب ارزشی صادرات به تفکیک بخش ۲۹
ترکیب ارزشی واردات به تفکیک بخش ۲۹
مقدار و ارزش صادرات به تفکیک نوع کالا ۳۰
مقدار و ارزش واردات به تفکیک نوع کالا ۳۰
صادرات بخش معدن به تفکیک گروه فعالیت ۲ رقمی آیسیک ۳۰
صادرات بخش صنعت به تفکیک گروه فعالیت ۲ رقمی آیسیک ۳۰
واردات بخش معدن به تفکیک گروه فعالیت ۲ رقمی آیسیک ۳۳
واردات بخش صنعت به تفکیک گروه فعالیت ۲ رقمی آیسیک ۳۳
۱۸- گزارش مقایسه ای ثبت سفارش کالاهای اساسی ۳۵
۱۹- عملکرد بانک صنعت و معدن ۳۶
۲۰- عملکرد شرکت بازرگانی دولتی ایران ۳۷
واردات کالاهای اساسی شرکت بازرگانی دولتی ایران ۳۷
خرید داخل کالاهای اساسی شرکت بازرگانی دولتی ایران ۳۷

۲۱- تعداد نمایشگاه های برگزار شده ۳۷
۲۲- پذیرش و اعزام هیئت های تجاری و اقتصادی ۳۷
۲۳- آموزش و پژوهش ۳۸
تعداد پروانه بهره برداری تولید نرم افزار ۳۸
۲۴- عملکرد سازمان صنایع کوچک و شهرک های صنعتی ایران و شرکت های تابعه (وضع موجود) ۳۸
۲۵- عملکرد سازمان زمینشناسی و اکتشافات معدنی کشور ۴۰
۲۶- عملکرد صندوق ضمانت صادرات ایران ۴۱
پوشش ها و خسارات پرداختی صندوق ضمانت صادرات ۴۱
پوشش های صندوق ضمانت صادرات به تفکیک گروه کالایی ۴۱
۲۷- عملکردصندوق توسعه صنایع دریایی ۴۲
عملکرد صندوق حمایت از صنایع دریایی طی ۳ ماهه اول ۹۵ ..... ۴۲
۲۸- عملکردصندوق حمایت الکترونیک ۴۲
۲۹- صندوق سرمایه گذاری صنایع کوچک ۴۳
ضمانت نامه های صادره به تفکیک استان ۴۳
ضمانت نامه های صادره و تمدیدی ۴۴
۳۰- گزارش اقدامات انجام شده در سازمان گسترش و نوسازی صنایع ایران درمرداد ۹۵: ۴۵
۳۱- عملکرد سازمان حمایت مصرف کنندگان و تولید کنندگان ۴۸
بازرسی و کنترل واحدهای صنفی ۴۸
قیمت کالاهای اساسی و مهم ۴۹
۳۲- شاخص ارزش تولیدات صنعتی بانک جهانی ۵۲
نمودار۲ - ارزش تولیدات صنعتی ایران به قیمت ثابت۲۰۰۵ طی سال های ۲۰۱۴- ۲۰۱۵ (میلیارد دلار) ۵۲
نمودار۳ - ارزش تولیدات صنعتی جهان به قیمت ثابت ۲۰۰۵ طی سال های ۲۰۱۴- ۲۰۱۵ (میلیارد دلار) ۵۲
۳۳- شاخص بورس ۵۳
نمودار ۴- روند ماهیانه شاخص کل در ۱۲ ماهه منتهی به مرداد ۹۵ ..... ۵۳

نمودار ۵- روند روزانه شاخص کل در مرداد ۹۵ ..... ۵۳
نمودار۶- شاخص ماهیانه صنعت در ۱۲ ماهه منتهی به مرداد ۹۵ ..... ۵۴
نمودار ۷- روند روزانه شاخص صنعت در مرداد ۹۵ ..... ۵۴
۳۴- روند قیمت های داخلی طلا و ارز ۵۵
نمودار ۸- متوسط قیمت ماهیانه طلای ایران، گرم به ریال در ۱۲ ماهه منتهی به مرداد ۹۵ ..... ۵۵
نمودار ۹- روند نرخ روزانه قیمت طلای ایران گرم به ریال در مرداد ۹۵ ..... ۵۵
نمودار ۱۰- متوسط نرخ ارز ماهیانه بازار داخلی، دلار به ریال در۱۲ ماهه منتهی به مرداد ۹۵ ..... ۵۶
نمودار ۱۱- روند نرخ روزانه ارز بازار داخلی، دلار به ریال در مرداد ۹۵ ..... ۵۶
نمودار ۱۲ - متوسط روند نرخ ماهیانه ارز مبادله ای، دلار به ریال ۱۲ ماهه منتهی به مرداد ۹۵ ..... ۵۷
نمودار ۱۳- روند نرخ روزانه ارز مبادله ای، دلار به ریال در مرداد ۹۵ ..... ۵۷
۳۵- خلاصه وضعیت رونق تولید ۵۸

الف) شاخص های کلان

رتبه جمهوری اسلامی ایران براساس برخی از شاخص های مهم بین المللی

عنوان شاخص	عنوان فارسی شاخص	۲۰۱۲		۲۰۱۳		۲۰۱۴		۲۰۱۵		۲۰۱۶	
		رتبه	تعداد کشور	رتبه	تعداد کشور	رتبه	تعداد کشور	رتبه	تعداد کشور	رتبه	تعداد کشور
Competitive Industrial Performance	رقابت صنعتی	۶۷	۱۴۲	۶۵	۱۴۳	–	–	–	–	–	–
Global Competitiveness Index	رقابت پذیری جهانی	۶۶	۱۴۴	۸۲	۱۴۸	۸۳	۱۴۴	۷۴	۱۴۴	۷۶	۱۳۸
Enabling Trade Index	توانمندی تجارت	۱۱۷	۱۳۲	–	–	۱۳۱	۱۳۸	–	–	–	–
Human Development Index	توسعه انسانی	۷۶	۱۸۷	۷۵	۱۸۷	۶۹	۱۸۸	–	–	–	–
Index of Economic Freedom	آزادی اقتصاد	۱۲۷	۱۵۲	۱۶۸	۱۷۷	۱۷۳	۱۸۶	۱۷۱	۱۸۶	۱۷۱	۱۸۶
Doing business	کسب و کار	۱۴۴	۱۸۳	۱۴۵	۱۸۵	۱۵۲	۱۸۹	۱۱۸	۱۸۹	۱۱۸	۱۸۹

نرخ رشد اقتصادی به تفکیک بخش

(۱۳۸۳=۱۰۰)

درصد

رشد اقتصادی	سال ۱۳۹۰	سال ۱۳۹۱	سال ۱۳۹۲	سال ۱۳۹۳
کل	۴,۳	-۶,۸	-۱,۹	۳
گروه صنایع و معادن	۵	-۶,۴	-۲,۹	۵
صنعت	۵,۶	-۸,۵	-۳,۹	۶,۷
معدن	۲۰,۱	-۲,۵	۰,۹	۹,۸
بازرگانی، رستوران و هتلداری	۴,۴	-۸,۹	-۵	۳,۷

مأخذ: بانک مرکزی جمهوری اسلامی ایران

نرخ رشد اقتصادی به تفکیک بخش

(۱۳۷۶=۱۰۰)

نام بخش	سال۹۴	۳ماهه اول ۹۵
گروه کشاورزی	۵,۷	۴,۰
گروه صنعت	-۲,۲	۸,۸
صنعت و معدن	۰,۰	۱۰,۹
معدن	۱,۷	۴۱,۴
استخراج نفت و گاز طبیعی	۳,۶	۵۷,۳
سایر معادن	-۳,۳	-۵,۶
صنعت	-۰,۳	۴,۲
گروه خدمات	۰,۴	۲,۹
عمده و خرده فروشی، هتل و رستوران	۰,۱	۱,۵
محصول ناخالص داخلی (به قیمت بازار)	۱,۳	۴,۴
محصول ناخالص داخلی بدون نفت (به قیمت بازار)	۱,۳	۲,۹

مآخذ: مرکزآمار ایران

۱– گروه صنعت شامل صنعت (ساخت)، معدن (استخراج نفت و گاز طبیعی و سایر معادن)، ساختمان و انرژی می باشد.

شاخص بهای تولیدکننده و شاخص بهای مصرف کننده

(۱۳۹۰=۱۰۰)

شاخص قیمت	مرداد ۹۴	شهریور ۹۴	مهر ۹۴	آبان ۹۴	آذر ۹۴	دی ۹۴	بهمن ۹۴	اسفند ۹۴	فروردین ۹۵	اردیبهشت ۹۵	خرداد ۹۵	تیر ۹۵	مرداد ۹۵	درصد تغییر*
شاخص بهای تولید کنندهPPI	۲۱۶,۱	۲۱۵,۵	۲۱۶	۲۱۶	۲۱۶,۳	۲۱۵	۲۱۴,۶	۲۱۵,۸	۲۱۶,۳	۲۱۷,۶	۲۱۸,۲	۲۲۰,۱	۲۲۱,۷	۰,۷
شاخص بهای مصرف کننده CPI	۲۲۴,۴	۲۲۵,۷	۲۲۷	۲۲۸,۷	۲۳۱,۶	۲۳۲,۶	۲۳۳,۱	۲۳۴,۸	۲۳۵,۹	۲۳۸,۱	۲۴۰,۹	۲۴۲,۸	۲۴۵,۵	۱,۱

مأخذ: بانک مرکزی جمهوری اسلامی ایران

*درصد تغییر آخرین ماه نسبت به ماه قبل

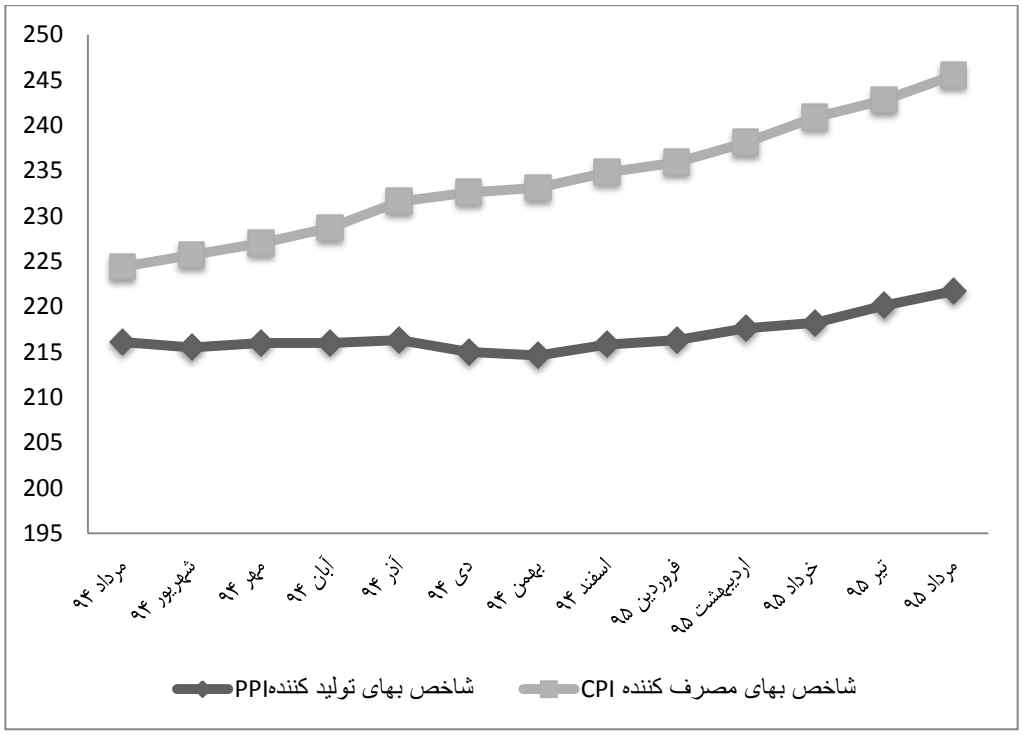

نمودار۱ – شاخص بهای مصرف کننده و تولید کننده در ۱۲ ماهه منتهی به مرداد ۹۵

- شاخص بهای کالاها و خدمات مصرفی در مناطق شهری در مرداد ۹۵ به عدد ۲۴۵,۵ رسید که نسبت به ماه قبل معادل ۱,۱ درصد افزایش داشته است .شاخص مذکور نسبت به مدت مشابه سال قبل ۹,۴ درصد افزایش یافت.
- شاخص بهای تولیدکننده در مرداد ۹۵ به عدد ۲۲۱,۷ رسید که نسبت به ماه قبل معادل ۰,۷ درصد افزایش را نشان می-دهد ، همچنین شاخص مزبور نسبت به ماه مشابه سال گذشته به میزان ۲,۶ درصد افزایش داشته است.
- شاخص بهای تولید کننده طی ۵ ماه اول سال جاری برابر ۲,۷ درصد افزایش نسبت به دوره مشابه سال قبل را داشته است.

ب) شاخص های اختصاصی

۱- تعداد مجوزهای صنعتی صادره

نام مجوز	مرداد ۹۵	تیر۹۵	درصد تغییر	۵ ماهه اول ۹۵	۵ ماهه اول ۹۴	درصد تغییر
جواز تاسیس	۱۵۰۳	۱۴۹۷	۰,۴	۶۴۱۲	۶۱۳۰	۴,۶
پروانه بهره‌برداری صنعتی[۱]	۵۰۱	۴۳۶	۱۴,۹	۲۰۷۰	۱۸۳۴	۱۲,۹

ماخذ: آمار مقدماتی دفتر آمار و فراوری داده‌ها

۱- شامل پروانه بهره برداری ایجادی و توسعه ای

۲- سرمایه مجوزهای صنعتی صادره

میلیارد ریال

نام مجوز	مرداد ۹۵	تیر ۹۵	درصد تغییر	۵ ماهه اول ۹۵	۵ ماهه اول ۹۴	درصد تغییر
جواز تاسیس	۹۸۳۲۲,۶	۲۱۵۹۹۰,۴	-۵۴,۵	۶۶۰۱۵۵,۱	۳۹۳۱۱۱,۴	۶۷,۹
پروانه بهره‌برداری صنعتی	۱۹۸۰۵,۰	۳۰۷۲۵,۶	-۳۵,۵	۱۰۷۷۳۴,۷	۴۷۶۰۶,۵	۱۲۶,۳

ماخذ: آمار مقدماتی دفتر آمار و فراوری داده‌ها

۳-اشتغال مجوزهای صنعتی صادره

نفر

نام مجوز	مرداد ۹۵	تیر ۹۵	درصد تغییر	۵ ماهه اول ۹۵	۵ ماهه اول ۹۴	درصد تغییر
جواز تاسیس	۲۹۵۷۷	۳۶۳۴۹	-۱۸,۶	۱۴۲۴۷۶	۱۳۲۸۷۴	۷,۲
پروانه بهره‌برداری صنعتی	۶۲۷۲	۹۰۸۹	-۳۱	۳۰۹۲۸	۲۳۸۰۵	۲۹,۹

ماخذ: آمار مقدماتی دفتر آمار و فراوری داده‌ها

۴- تعداد مجوزهای معدنی صادره

فقره

نام مجوز	مرداد ۹۵	تیر ۹۵	درصد تغییر	۵ ماهه اول ۹۵	۵ ماهه اول ۹۴	درصد تغییر
پروانه اکتشاف	۷۱	۵۵	۲۹,۱	۲۸۶	۲۶۹	۶,۳
گواهی کشف	۴۱	۵۷	-۲۸,۱	۲۳۴	۲۳۳	۰,۴
پروانه بهره برداری معدن[۱]	۸۱	۵۵	۴۷,۳	۳۳۸	۲۷۹	۲۱,۱

ماخذ: آمار مقدماتی سامانه کاداستر

۱- پروانه های بهره برداری معدن شامل پروانه های بهره برداری صادره جدید میباشد .

۵ – تعداد مجوزهای صنفی صادره

فقره

نام مجوز	مرداد ۹۵	تیر ۹۵	درصد تغییر	۵ ماهه اول ۹۵	۵ ماهه اول ۹۴	درصد تغییر
مجوز نمایندگی های خارجی	۴۷	۱۹	۱۴۷,۴	۱۷۱	۸۴	۱۰۳,۶
کارت بازرگانی[۱]	۶۹۸	۶۵۰	۷,۴	۳۰۳۳	۲۷۹۹	۸,۳

۱- ماخذ: اتاق بازرگانی و صنایع و معادن ایران

۶- معافیت های گمرکی صادره

تعداد معافیت های گمرکی صادر شده

فقره

نام مجوز	مرداد ۹۵	تیر ۹۵	درصد تغییر	۵ ماهه اول ۹۵	۵ ماهه اول ۹۴	درصد تغییر
معافیت‌های گمرکی ماشین‌آلات	۳۶۵	۳۸۲	-۴,۵	۱۸۷۳	۱۸۱۸	۳,۰
معافیت‌های گمرکی ماشین‌آلات مستعمل	۴۷	۳۳	۴۲,۴	۱۸۸	۱۹۴	-۳,۰۹
معافیت‌های گمرکی مواد اولیه	۱۱۰	۱۰۰	۱۰	۴۸۸	۸۴۷	-۴۲,۴

ماخذ: آمار مقدماتی دفتر آمار و فراوری داده‌ها

ارزش معافیت های گمرکی صادر شده

میلیون دلار

نام مجوز	مرداد ۹۵	تیر ۹۵	درصد تغییر	۵ ماهه اول ۹۵	۵ ماهه اول ۹۴	درصد تغییر
معافیت‌های گمرکی ماشین‌آلات	۳۲۳,۷	۳۸۷,۴	-۱۶,۴	۱۶۱۹,۶	۱۶۲۷,۵	-۰,۵
معافیت‌های گمرکی ماشین‌آلات مستعمل	۲۴,۵	۲۳	۶,۵	۹۳,۱۵	۱۳۰,۳	-۲۸,۵۰
معافیت‌های گمرکی مواد اولیه	۷,۷	۷,۳	۵,۵	۸۰,۱۰	۱۰۳,۶	-۲۲,۶

ماخذ: آمار مقدماتی دفتر آمار و فراوری داده‌ها

۷- جوازهای تاسیس صادره به تفکیک استان

استان	۵ ماهه اول ۹۵			۵ ماهه اول ۹۴			درصد تغییر		
	تعداد	سرمایه مجوز (میلیارد ریال)	اشتغال مجوز (نفر)	تعداد	سرمایه مجوز (میلیارد ریال)	اشتغال مجوز (نفر)	تعداد	سرمایه مجوز	اشتغال مجوز
آذربایجان شرقی	۳۷۸	۱۱۴۳۳,۲	۷۱۵۱	۹۲۷	۲۹۵۶۱,۱	۱۹۵۶۰	-۵۹,۲	-۶۱,۳	-۶۳,۴
آذربایجان غربی	۱۷۸	۷۱۹۹,۸	۲۷۵۴	۱۶۵	۶۴۶۳,۹	۲۵۰۵	۷,۹	۱۱,۴	۹,۹
اصفهان	۲۹۱	۱۰۶۳۸,۸	۵۶۶۶	۳۱۹	۱۱۹۶۵,۴	۶۲۲۲	-۸,۸	-۱۱,۱	-۸,۹
ایلام	۵۶	۱۹۲۵,۵	۹۰۴	۵۱	۳۵۵۰,۲	۸۱۰	۹,۸	-۴۵,۸	۱۱,۶
کرمانشاه	۸۲	۳۳۲۶,۲	۱۵۶۵	۱۰۷	۳۵۷۲,۱	۱۴۴۳	-۲۳,۴	-۶,۹	۸,۵
بوشهر	۱۰۹	۱۰۰۲۵۸,۵	۳۴۷۶	۵۸	۲۱۰۴,۱	۱۲۳۵	۸۷,۹	۴۶۶۵,۰	۱۸۱,۵
تهران	۲۶۹	۲۱۱۳۵,۸	۸۸۲۲	۲۵۷	۱۵۱۲۷,۰	۹۵۵۵	۴,۳	۳۸,۷	-۷,۷
چهارمحال و بختیاری	۱۲۵	۴۲۳۹,۳	۱۷۱۶	۱۲۷	۹۶۳۸,۲	۱۵۹۷	-۱,۶	-۵۶,۰	۷,۵
خراسان رضوی	۶۰۳	۷۶۳۰۸,۲	۱۵۴۴۶	۴۸۹	۲۵۴۶۷,۴	۱۲۶۷۴	۲۳,۳	۱۹۹,۶	۲۱,۹
خوزستان	۱۹۹	۱۵۷۸۹,۴	۳۷۲۹	۱۷۶	۱۱۳۰۸,۷	۳۶۲۶	۱۳,۱	۳۹,۶	۲,۸
زنجان	۲۰۷	۲۵۴۰۴,۹	۹۰۷۲	۱۸۵	۵۱۳۱,۵	۲۷۷۱	۱۱,۹	۳۹۵,۱	۲۲۷,۴
سمنان	۲۴۴	۹۵۶۵,۳	۶۰۵۶	۱۱۸	۳۵۴۴,۶	۱۹۷۳	۱۰۶,۸	۱۶۹,۹	۲۰۶,۹
سیستان و بلوچستان	۱۰۹	۱۵۷۱,۳	۱۷۷۲	۱۱۵	۷۳۷۰,۲	۲۷۱۱	-۵,۲	-۷۸,۷	-۳۴,۶
فارس	۴۱۶	۳۴۷۸۰,۳	۷۹۸۰	۴۶۸	۹۳۵۱,۳	۶۴۹۹	-۱۱,۱	۲۷۱,۹	۲۲,۸
کردستان	۱۳۹	۷۱۳۴,۴	۱۷۱۰	۱۳۳	۳۵۵۰,۷	۱۳۰۹	۴,۵	۱۰۰,۹	۳۰,۶
کرمان	۱۲۸	۱۰۲۹۸,۶	۲۲۸۳	۱۰۴	۴۳۳۷۹,۷	۳۳۸۹	۲۳,۱	-۷۶,۳	-۳۲,۶
کهگیلویه و بویر احمد	۳۹	۲۱۹۸۳,۳	۱۲۲۹	۴۱	۶۳۵,۵	۵۹۹	-۴,۹	۳۳۵۹,۵	۱۰۵,۲
گیلان	۲۶۵	۱۰۵۸۰,۶	۵۳۲۵	۱۵۹	۴۳۳۶,۷	۳۰۷۴	۶۶,۷	۱۴۴,۰	۷۳,۲
لرستان	۲۰۸	۵۲۵۹,۳	۳۱۴۸	۱۰۸	۶۶۲۶,۰	۴۸۲۹	۹۲,۶	-۲۰,۶	-۳۴,۸
مازندران	۲۶۵	۱۳۰۷۳,۰	۵۴۱۷	۲۰۸	۱۳۸۴۶,۳	۳۹۸۳	۲۷,۴	-۵,۶	۳۶,۰
مرکزی	۲۴۳	۲۲۵۹۴,۵	۶۷۸۶	۳۱۸	۲۰۴۰۵,۸	۹۰۷۷	-۲۳,۶	۱۰,۷	-۲۵,۲
هرمزگان	۷۹	۱۱۰۲۰۰,۴	۴۰۵۱	۷۰	۶۸۹۹۴,۵	۱۶۵۰	۱۲,۹	۵۹,۷	۱۴۵,۵
همدان	۱۳۲	۴۱۱۲,۰	۲۷۲۹	۱۲۵	۶۴۷۷,۹	۲۳۵۸	۵,۶	-۳۶,۵	۱۵,۷
یزد	۶۴۱	۱۴۲۹۳,۴	۹۵۳۵	۴۶۵	۱۰۹۶۷,۶	۷۷۶۹	۳۷,۸	۳۰,۳	۲۲,۷
اردبیل	۱۴۷	۲۷۲۲۲,۳	۳۰۷۳	۱۳۰	۱۲۵۲۱,۲	۳۵۳۷	۱۳,۱	۱۱۷,۴	-۱۳,۱
قم	۲۵۳	۷۸۱۷,۵	۴۳۸۹	۱۳۴	۳۶۶۲,۳	۲۰۸۲	۸۸,۸	۱۱۳,۵	۱۱۰,۸
قزوین	۱۱۵	۹۶۱۷,۹	۳۷۱۳	۱۵۵	۷۳۴۷,۷	۳۷۷۰	-۲۵,۸	۳۰,۹	-۱,۵
گلستان	۱۱۰	۳۴۹۹,۰	۲۰۰۹	۱۱۷	۲۲۶۷۷,۱	۴۱۹۱	-۶,۰	-۸۴,۶	-۵۲,۱
خراسان شمالی	۳۸	۸۶۶,۶	۶۳۶	۲۶	۹۶۰,۱	۴۲۴	۴۶,۲	-۹,۷	۵۰,۰
خراسان جنوبی	۷۷	۲۹۳۵,۶	۱۴۰۸	۴۶	۱۹۷۹,۱	۸۶۱	۶۷,۴	۴۸,۳	۶۳,۵

استان	۵ ماهه اول ۹۵			۵ ماهه اول ۹۴			درصد تغییر		
	تعداد	سرمایه مجوز (میلیارد ریال)	اشتغال مجوز (نفر)	تعداد	سرمایه مجوز (میلیارد ریال)	اشتغال مجوز (نفر)	تعداد	سرمایه مجوز	اشتغال مجوز
منطقه آزاد قشم	۲	۱۴۵,۰	۸۴	۲	۳۹,۳	۶۲	۰,۰	۲۶۹,۳	۳۵,۵
منطقه آزاد ارس	۱۵	۹۲۴,۷	۴۴۹	۳۴	۲۳۴۱,۶	۸۷۸	-۵۵,۹	-۶۰,۵	-۴۸,۹
منطقه آزاد انزلی	۱۲	۲۸۲,۸	۳۷۴	۶	۴۴۶,۸	۶۱۲	۱۰۰,۰	-۳۶,۷	-۳۸,۹
منطقه آزاد ماکو	۹	۱۹۰,۶	۲۷۱	۲	۲۲,۴	۲۶	۳۵۰,۰	۷۵۱,۴	۹۴۲,۳
منطقه ویژه اقتصادی پیام	۱	۲۵۳,۲	۳۵	۰	۰,۰	۰	-	-	-
منطقه آزاد اروند	۴	۳۷۷,۴	۱۲۸	۱	۲۱,۵	۱۰	۳۰۰,۰	۱۶۵۵,۴	۱۱۸۰,۰
جنوب کرمان	۳۸	۱۱۶۱,۷	۷۰۹	۳۸	۹۱۸۷,۵	۱۵۱۱	۰,۰	-۸۷,۴	-۵۳,۱
منطقه آزاد چابهار	۲	۵۱۸۸۳,۰	۹۹۰	۱	۲,۵	۸	۱۰۰,۰	۲۱۰۰۴۲۴,۳	۱۲۲۷۵,۰
البرز	۱۸۴	۹۸۷۱,۸	۵۸۸۶	۱۴۵	۸۴۳۶,۳	۳۶۸۴	۲۶,۹	۱۷,۰	۵۹,۸
مجموع	۶۴۱۲	۶۶۰۱۵۵,۱	۱۴۲۴۷۶	۶۱۳۰	۳۹۳۱۱۱,۴	۱۳۲۸۷۴	۴,۶	۶۷,۹	۷,۲

ماخذ: آمار مقدماتی دفتر آمار و فراوری داده‌ها

طی ۵ ماهه ابتدای سال، ۶۴۱۲ فقره جواز تاسیس با پیش بینی سرمایه ۶۶۰۱۵۵,۱ میلیارد ریال و پیش بینی اشتغال ۱۴۲۴۷۶ نفر صادر گردیده است.

- مقایسه ارقام فوق با مدت مشابه سال قبل نشان دهنده افزایش ۴,۶ درصد در تعداد، ۶۷,۹ درصد در پیش بینی سرمایه گذاری و ۷,۲ درصد در پیش بینی اشتغال می باشد.
- طی ۵ ماهه اول سال جاری، بیشترین تعداد جواز صادره به استان‌های یزد و خراسان رضوی به ترتیب با ۶۴۱ فقره و ۶۰۳ فقره تعلق دارد.
- طی ۵ ماهه ابتدای امسال متوسط پیش بینی سرمایه گذاری برای ایجاد یک شغل، به میزان ۴,۶ میلیارد ریال است که نسبت به مدت مشابه سال قبل (۳,۰ میلیارد ریال) حدود ۵۶,۶ درصد افزایش داشته است.
- از علل افزایش سرمایه گذاری پیش بینی شده مندرج در جوازهای تاسیس صادره نسبت به مدت مشابه سال قبل در استان های کهگیلویه و بویر احمد، بوشهر و منطقه آزاد چابهار صدور جواز تاسیس واحد مشارکت تدبیر انرژی ارم در استان کهگیلویه، واحد سراج گستران رجال در استان بوشهر و واحد آب نیروی مکران منطقه آزاد چابهار می باشد.
- بیشترین سرمایه گذاری پیش بینی شده در استان هرمزگان (۱۱۰۲۰۰,۴ میلیارد ریال) است که به دلیل صدور جواز تاسیس واحد سروش انرژی پایدار میباشد. این استان سهم ۱۶,۷ درصدی سرمایه گذاری پیش بینی شده کل کشور را به خود اختصاص داده است.
- استان خراسان رضوی بالاترین اشتغال پیش بینی شده را با سهم ۱۰,۸ درصد از کل کشور به خود اختصاص داده است.(از این تعداد اشتغال پیش بینی شده ۳۷۸۲ نفر در گروه محصولات غذائی وآشامیدنیها می باشد)

- حدود ۵۰ درصد از اشتغال پیش بینی شده جوازهای تاسیس صادره به ترتیب در استانهای خراسان رضوی، یزد، زنجان، تهران، فارس، آذربایجان شرقی، مرکزی و سمنان می باشد.

۸- پروانه بهره برداری صادره به تفکیک استان

استان	۵ ماهه اول ۹۵			۵ ماهه اول ۹۴			درصد تغییر		
	تعداد	سرمایه مجوز (میلیارد ریال)	اشتغال مجوز (نفر)	تعداد	سرمایه مجوز (میلیارد ریال)	اشتغال مجوز(نفر)	تعداد	سرمایه مجوز	اشتغال مجوز
آذربایجان شرقی	۱۰۰	۳۳۸۵,۳	۱۵۲۷	۲۰۲	۴۰۰۱,۴	۲۰۵۱	-۵۰,۵	-۱۵,۴	-۲۵,۵
آذربایجان غربی	۶۲	۶۶۲,۵	۵۰۰	۷۴	۷۶۳,۷	۴۲۶	-۱۶,۲	-۱۳,۳	۱۷,۴
اصفهان	۱۹۱	۶۹۴۴,۱	۲۷۳۳	۱۶۱	۳۷۷۰,۴	۲۱۹۷	۱۸,۶	۸۴,۲	۲۴,۴
ایلام	۵	۱۴,۶	۱۸	۱۲	۱۰۱۴,۲	۱۴۰	-۵۸,۳	-۹۸,۶	-۸۷,۱
کرمانشاه	۳۹	۱۴۱۶,۶	۳۸۷	۲۸	۸۷۰,۴	۲۲۵	۳۹,۳	۶۲,۸	۷۲,۰
بوشهر	۱۵	۱۳۷,۴	۱۵۴	۵	۷۴,۴	۴۳	۲۰۰,۰	۸۴,۷	۲۵۸,۱
تهران	۲۰۴	۴۵۶۵,۷	۲۹۴۹	۱۶۹	۴۹۲۰,۶	۲۸۳۳	۲۰,۷	-۷,۲	۴,۱
چهارمحال و بختیاری	۳۰	۴۲۱,۳	۳۴۰	۳۱	۳۹۴,۳	۲۹۸	-۳,۲	۶,۹	۱۴,۱
خراسان رضوی	۱۳۷	۲۲۲۱,۷	۱۵۵۲	۹۹	۱۶۸۰,۳	۱۶۶۱	۳۸,۴	۳۲,۲	-۶,۶
خوزستان	۵۲	۱۸۷۴,۶	۷۲۳	۴۶	۱۳۴۶,۰	۷۶۱	۱۳,۰	۳۹,۳	-۵,۰
زنجان	۴۹	۸۹۹۴,۷	۱۱۶۲	۴۰	۴۹۷۴,۹	۸۷۱	۲۲,۵	۸۰,۸	۳۳,۴
سمنان	۶۱	۷۳۳۱,۹	۱۲۴۴	۴۷	۵۶۰,۱	۴۷۹	۲۹,۸	۱۲۰۹,۰	۱۵۹,۷
سیستان و بلوچستان	۳۸	۱۲۳۲,۹	۴۹۱	۱۸	۸۵,۱	۱۲۲	۱۱۱,۱	۱۳۴۹,۳	۳۰۲,۵
فارس	۹۶	۲۷۳۳,۳	۱۰۹۵	۹۰	۱۸۹۲,۱	۹۱۱	۶,۷	۴۴,۵	۲۰,۲
کردستان	۲۴	۱۴۰,۶	۱۹۶	۲۶	۳۳۸,۸	۲۳۱	-۷,۷	-۵۸,۵	-۱۵,۲
کرمان	۵۳	۱۶۱۹,۰	۴۷۱	۲۹	۴۰۹,۰	۲۰۵	۸۲,۸	۲۹۵,۹	۱۲۹,۸
کهگیلویه و بویر احمد	۱۶	۲۵۱,۹	۱۳۲	۷	۹۲,۵	۵۱	۱۲۸,۶	۱۷۲,۲	۱۵۸,۸
گیلان	۶۷	۹۵۳۱,۷	۱۰۵۷	۴۸	۸۲۶,۲	۵۲۳	۳۹,۶	۱۰۵۳,۶	۱۰۲,۱
لرستان	۴۲	۹۵۳۰,۹	۸۸۱	۴۷	۲۸۹,۹	۲۶۰	-۱۰,۶	۳۱۸۷,۸	۲۳۸,۸
مازندران	۶۴	۸۶۵,۳	۸۰۹	۵۶	۸۷۰,۳	۶۶۰	۱۴,۳	-۰,۶	۲۲,۶
مرکزی	۸۹	۱۷۱۷,۲	۹۴۶	۸۱	۱۷۰۳,۶	۸۵۲	۹,۹	۰,۸	۱۱,۰
هرمزگان	۳۶	۷۰۵۴,۰	۷۸۹	۲۲	۱۶۵,۸	۲۰۱	۶۳,۶	۴۱۵۴,۴	۲۹۲,۵
همدان	۲۰	۲۹۹,۶	۲۰۱	۲۱	۲۱۱,۹	۲۶۹	-۴,۸	۴۱,۴	-۲۵,۳
یزد	۶۲	۳۷۷۵,۱	۱۰۱۸	۶۱	۲۸۱۴,۰	۱۰۴۲	۱,۶	۳۴,۲	-۲,۳
اردبیل	۴۱	۲۶۸۱,۵	۹۲۵	۳۳	۴۲۴,۶	۳۰۱	۲۴,۲	۵۳۱,۵	۲۰۷,۳
قم	۱۰۹	۱۷۰۴,۵	۹۲۹	۹۸	۱۳۹۲,۸	۱۱۴۲	۱۱,۲	۲۲,۴	-۱۸,۷

استان	۵ ماهه اول ۹۵			۵ ماهه اول ۹۴			درصد تغییر		
	تعداد	سرمایه مجوز (میلیارد ریال)	اشتغال مجوز (نفر)	تعداد	سرمایه مجوز (میلیارد ریال)	اشتغال مجوز(نفر)	تعداد	سرمایه مجوز	اشتغال مجوز
قزوین	۹۰	۴۰۲۰,۸	۱۲۸۲	۷۹	۱۵۴۵,۲	۱۴۰۳	۱۳,۹	۱۶۰,۲	-۸,۶
گلستان	۶۸	۷۱۷,۷	۴۶۴	۳۶	۵۷۲,۱	۳۰۵	۸۸,۹	۲۵,۵	۵۲,۱
خراسان شمالی	۱۸	۱۵۲,۱	۱۳۳	۸	۹۷,۸	۱۸۶	۱۲۵,۰	۵۵,۵	-۲۸,۵
خراسان جنوبی	۱۶	۱۵۳,۱	۱۳۳	۲۷	۲۸۷۸,۶	۵۵۴	-۴۰,۷	-۹۴,۷	-۷۶,۰
منطقه آزاد قشم	۱۱	۸۶,۵۵۹	۱۵۲	۲	۱۵,۷	۶۶	۴۵۰,۰	۴۵۱,۳	۱۳۰,۳
منطقه آزاد ارس	۱۵	۶۵۰,۳	۱۰۶	۲۷	۹۳۰,۹	۶۱۴	-۴۴,۴	-۳۰,۱	-۸۲,۷
منطقه آزاد انزلی	۱۴	۵۷۱,۱	۲۰۲	۹	۲۱۳,۱	۲۰۹	۵۵,۶	۱۶۸,۱	-۳,۳
منطقه آزاد ماکو	۷	۶۶,۳	۹۰	۴	۳۳,۵	۵۳	۷۵,۰	۹۸,۰	۶۹,۸
منطقه ویژه اقتصادی پیام	۰	۰,۰	۰	۲	۹,۲	۲۱	-۱۰۰,۰	-۱۰۰,۰	-۱۰۰,۰
منطقه آزاد اروند	۶	۶۲,۷	۷۸	۱	۲۱,۵	۶	۵۰۰,۰	۱۹۱,۶	۱۲۰۰,۰
جنوب کرمان	۱۴	۱۷۲,۸	۱۷۵	۷	۹۵,۹	۴۲	۱۰۰,۰	۸۰,۲	۳۱۶,۷
منطقه آزاد چابهار	۳	۲۴,۶	۲۴	۱	۴,۴	۱۱	۲۰۰,۰	۴۶۰,۰	۱۱۸,۲
منطقه ویژه اقتصادی انرژی پارس	۲	۸۶,۶	۴۲	۰	۰,۰	۰	-	-	-
البرز	۱۰۴	۱۹۸۶۲,۲	۴۸۱۸	۸۰	۵۳۰۱,۵	۱۵۸۰	۳۰,۰	۲۷۴,۷	۲۰۴,۹
مجموع	۲۰۷۰	۱۰۷۷۳۴,۷	۳۰۹۲۸	۱۸۳۴	۴۷۶۰۶,۵	۲۳۸۰۵	۱۲,۹	۱۲۶,۳	۲۹,۹

ماخذ: آمار مقدماتی دفتر آمار و فراوری داده‌ها

- طی ۵ ماهه ابتدای سال، ۲۰۷۳ فقره پروانه بهره برداری با سرمایه گذاری به میزان ۱۰۷۷۴۵,۹ میلیارد ریال و اشتغال ۳۰۹۵۵ نفر صادر شده است. مقایسه ارقام فوق با مدت مشابه سال گذشته نشان دهنده روند افزایشی به ترتیب ۱۲,۹، ۱۲۶,۳ و ۲۹,۹ درصد در تعداد، سرمایه و اشتغال می باشد.
- بیشترین تعداد پروانه بهره برداری صادره در بین استانهای کشور مربوط به استان تهران با ۲۰۴ فقره و کمترین تعداد آن با ۵ فقره به استان ایلام تعلق دارد.
- پایین ترین میزان سرمایه گذاری محقق شده به میزان ۱۴,۶ ریال مربوط به استان ایلام و بیشترین در کل کشور متعلق به استان البرز با سرمایه گذاری ۱۹۸۶۲,۲میلیارد ریال است.
- متوسط سرمایه گذاری برای راه اندازی یک واحد ۵۲,۰ میلیارد ریال می باشد که نسبت به مدت مشابه سال قبل (۲۶,۰ میلیارد ریال) ۱۰۰,۰ درصد رشد داشته است.
- بیش از ۵۱ درصد از سرمایه گذاری محقق شده مندرج در پروانه های بهره برداری به ترتیب در استانهای البرز، گیلان، لرستان، زنجان و سمنان می باشد .

- رشد متوسط سرمایه گذاری محقق شده هر واحد نسبت به مدت مشابه سال قبل به دلیل صدور پروانه بهره برداری واحدهای زیر در ۵ ماهه ابتدای سال می باشد:
  ۱. پتروشیمی فجر خوزستان
  ۲. گروه صنعتی و پژوهشی فرهیختگان زرنام گیلان
  ۳. پتروشیمی لرستان
  ۴. فولاد کاوه جنوب کیش
  ۵. مجتمع کاغذ سازی راشا کاسپین ایرانیان زنجان
  ۶. آریا ترانسفو قدرت سمنان
- بالاترین اشتغال ایجاد شده مربوط به استان البرز با ۴۸۱۸ نفر می باشد.

۹- جوازهای تاسیس صادره به تفکیک گروه فعالیت

گروه صنعت دو رقمی	۵ ماهه اول ۹۵			۵ ماهه اول ۹۴			درصد تغییر		
	تعداد	سرمایه مجوز (میلیاردریال)	اشتغال مجوز (نفر)	تعداد	سرمایه مجوز (میلیاردریال)	اشتغال مجوز (نفر)	تعداد	سرمایه مجوز	اشتغال مجوز
محصولات غذائی وآشامیدنیها	۱۰۴۱	۳۷۹۱۳,۱	۲۳۶۷۲	۱۰۲۰	۴۰۵۸۳,۴	۲۴۶۱۳	۲,۱	-۶,۶	-۳,۸
محصولات ازتوتون وتنباکو	۰	۰,۰	۰	۷	۲۸۴۳,۱	۲۰۷	-۱۰۰,۰	-۱۰۰,۰	-۱۰۰,۰
ساخت منسوجات	۲۹۵	۱۶۵۲۵,۲	۶۶۲۶	۲۳۰	۱۱۸۷۷,۵	۴۴۰۴	۲۸,۳	۳۹,۱	۵۰,۵
پوشاک وعمل آوردن پوست خز	۱۷۸	۸۰۴۹,۷	۹۸۲۲	۱۶۳	۳۸۶۵,۴	۶۴۸۹	۹,۲	۱۰۸,۲	۵۱,۴
دباغی -چرم -کیف-چمدان-کفش	۳۹	۴۷۲,۰	۷۳۹	۳۳	۳۴۲,۹	۶۰۵	۱۸,۲	۳۷,۶	۲۲,۱
چوب ومحصولات چوبی بجزمبل	۱۴۶	۷۰۳۸,۶	۲۴۵۵	۱۴۲	۱۴۷۱,۹	۱۶۳۶	۲,۸	۳۷۸,۲	۵۰,۱
ساخت کاغذومحصولات کاغذی	۲۰۵	۲۳۱۳۳,۴	۵۸۴۷	۱۹۰	۹۶۹۰,۷	۳۳۳۰	۷,۹	۱۳۸,۷	۷۵,۶
انتشاروچاپ وتکثیر	۱۴	۵۹۳,۹	۲۲۴	۱۱	۸۹۳,۲	۲۳۵	۲۷,۳	-۳۳,۵	-۴,۷
کک وفراورده های حاصل ازنفت	۴۵	۱۴۲۷۳۶,۴	۳۱۳۰	۶۱	۶۸۶۲۹,۲	۲۱۰۳	-۲۶,۲	۱۰۸,۰	۴۸,۸
ساخت موادومحصولات شیمیائی	۵۷۱	۱۹۴۷۲۲,۷	۱۵۹۱۴	۴۱۲	۷۳۴۶۲,۶	۱۰۰۸۷	۳۸,۶	۱۶۵,۱	۵۷,۸
محصولات ازلاستیک وپلاستیک	۶۱۶	۱۴۰۷۵,۷	۸۷۴۷	۶۹۵	۴۷۰۲۴,۶	۱۵۳۸۶	-۱۱,۴	-۷۰,۱	-۴۳,۱
سایرمحصولات کانی غیرفلزی	۷۳۱	۳۰۰۰۲,۶	۱۲۹۵۱	۷۱۳	۲۲۳۳۸,۲	۱۲۹۷۴	۲,۵	۳۴,۳	-۰,۲
ساخت فلزات اساسی	۲۴۳	۱۰۵۲۷۴,۸	۹۲۵۹	۲۲۴	۴۱۸۹۷,۴	۷۲۷۰	۸,۵	۱۵۱,۳	۲۷,۴
محصولات فلزی فابریکی	۴۷۱	۱۰۱۷۵,۵	۸۰۱۹	۴۶۷	۱۳۶۳۳,۷	۸۳۲۹	۰,۹	-۲۵,۴	-۳,۷
ساخت ماشین آلات وتجهیزات	۳۹۷	۱۵۵۴۶,۶	۸۶۶۰	۳۷۸	۱۱۷۹۰,۲	۹۳۹۴	۵,۰	۳۱,۹	-۷,۸
ماشین آلات دفتری وحسابداری	۲۵	۳۹۷,۶	۵۵۷	۱۹	۲۲۷۴,۹	۸۱۱	۳۱,۶	-۸۲,۵	-۳۱,۳
ماشین آلات ودستگاههای برقی	۲۰۴	۴۴۲۵,۳	۳۷۵۱	۱۷۲	۴۳۱۰,۸	۳۳۲۱	۱۸,۶	۲,۷	۱۲,۹
رادیوتلویزیون وسایل ارتباط	۲۹	۲۰۰۳,۰	۶۳۸	۱۸	۱۲۵۱,۳	۸۳۱	۶۱,۱	۶۰,۱	-۲۳,۲
ابزارپزشکی-اپتیکی-دقیق-ساعت	۱۱۲	۳۶۲۷,۶	۲۲۵۵	۸۷	۲۵۱۲,۶	۲۰۳۵	۲۸,۷	۴۴,۴	۱۰,۸
وسایل نقلیه موتوری	۱۲۸	۵۸۷۱,۰	۳۴۲۲	۱۳۸	۵۸۱۹,۶	۳۷۰۷	-۷,۲	۰,۹	-۷,۷
سایرتجهیزات حمل ونقل	۴۱	۳۰۲۰,۳	۱۷۵۷	۳۶	۲۰۲۷,۵	۱۳۳۷	۱۳,۹	۴۹,۰	۳۱,۴
مبلمان سایرمصنوعات	۲۴۵	۳۴۵۰,۴	۳۸۷۷	۱۸۷	۱۸۱۳,۹	۲۴۷۳	۳۱,۰	۹۰,۲	۵۶,۸
بازیافت	۱۴۳	۷۱۳۱,۲	۲۱۵۷	۱۹۰	۴۹۳۰,۶	۲۹۳۳	-۲۴,۷	۴۴,۶	-۲۶,۵
تولید انرژی	۳۶	۵۰۴۵,۶	۵۳۴	۲۲	۴۱۹۸,۶	۲۹۰	۶۳,۶	۲۰,۲	۸۴,۱
جمع آوری، تصفیه و توزیع آب	۰	۰,۰	۰	۱	۷۱,۸	۱۷	-۱۰۰,۰	-۱۰۰,۰	-۱۰۰,۰
فعالیتهای پشتیبانی و کمکی حمل و نقل؛ فعالیتهای آژانسهای مسافرتی	۴۲	۲۰۲۸,۲	۸۵۸	۶۷	۵۸۶۰,۷	۱۰۶۱	-۳۷,۳	-۶۵,۴	-۱۹,۱
کامپیوتروفعالیتهای مربوطه	۲	۳۰,۰	۲۰	۳	۴۲,۹	۳۳	-۳۳,۳	-۳۰,۱	-۳۹,۴
تحقیق وتوسعه	۱	۱,۹	۴	۰	۰,۰	۰	-	-	-
سایرفعالیتهای خدمات مهندسی	۴۱۰	۶۶۰۴,۰	۶۴۱۶	۴۴۱	۷۵۴۴,۳	۶۸۸۲	-۷,۰	-۱۲,۵	-۶,۸

گروه صنعت دو رقمی	۵ ماهه اول ۹۵			۵ ماهه اول ۹۴			درصد تغییر		
	تعداد	سرمایه مجوز (میلیاردریال)	اشتغال مجوز (نفر)	تعداد	سرمایه مجوز (میلیاردریال)	اشتغال مجوز (نفر)	تعداد	سرمایه مجوز	اشتغال مجوز
فاضلاب، دفع زباله، بهداشت محیط و سایر فعالیتهای مشابه	۲	۱۰۲۵۹,۰	۱۶۵	۳	۱۰۷,۵	۸۱	-۳۳,۳	۹۴۴۰,۹	۱۰۳,۷
مجموع	۶۴۱۲	۶۶۰۱۵۵,۱	۱۴۲۴۷۶	۶۱۳۰	۳۹۳۱۱۱,۴	۱۳۲۸۷۴	۴,۶	۶۷,۹	۷,۲

ماخذ: آمار مقدماتی دفتر آمار و فراوری داده‌ها

۱- مجوزهای مربوط به گروه تولید برق واحدهای مقیاس کوچک (CHP) مستقر در شهرکهای صنعتی میباشد.

۲- فعالیتهای پشتیبانی و کمکی حمل و نقل ، فعالیتهای آژانسهای مسافرتی مربوط به صدور مجوزهای ذخیره سازی در قالب سردخانه ، انبار و سیلو می‌باشد.

۳- مجوزهای صادره این گروه مربوط به واحد های تسویه، بی خطر سازی و امحاء پسماندهای ویژه می باشد.

- از ۶۴۱۲ فقره جواز تاسیس صادره در ۵ ماهه ابتدای سال ۹۵ بیشترین تعداد مربوط به گروه محصولات غذایی و آشامیدنیها (۱۰۴۱ فقره) با سهم ۱۶,۲ درصد از کل کشور است.
- بالاترین سهم پیش بینی سرمایه گذاری متعلق به گروه ساخت مواد و محصولات شیمیائی(۱۹۴۷۲۲,۷ میلیارد ریال) به میزان ۲۹,۵ درصد از کل کشور می باشد.
- از علل افزایش سرمایه گذاری پیش بینی شده در گروه فاضلاب، دفع زباله، بهداشت محیط و سایر فعالیتهای مشابه نسبت به مدت مشابه سال قبل صدور جواز تاسیس زیست توده آترین پارسیان در استان تهران با می باشد.
- سرمایه گذاری پیش بینی شده در گروههای کک و فرآورده های حاصل از نفت و ساخت موادومحصولات شیمیائی بیش از ۵۱ درصد از سهم پیش بینی سرمایه گذاری کل کشور را به خود اختصاص داده اند.

متوسط سرمایه گذاری پیش بینی شده جوازهای تاسیس صادره در ۵ ماهه ابتدای امسال ۱۰۳,۰ میلیارد ریال می باشد.

۱۰ – پروانه های بهره برداری صادره به تفکیک گروه فعالیت

گروه صنعت دو رقمی	۵ ماهه اول ۹۵			۵ ماهه اول ۹۴			درصد تغییر		
	تعداد	سرمایه مجوز (میلیاردریال)	اشتغال مجوز (نفر)	تعداد	سرمایه مجوز (میلیاردریال)	اشتغال مجوز (نفر)	تعداد	سرمایه مجوز	اشتغال مجوز
محصولات غذائی وآشامیدنیها	۳۱۲	۲۲۲۰۰,۵	۶۶۸۴	۳۰۵	۶۷۷۴,۸	۲۹۰۳	۲,۳	۲۲۷,۷	۱۳۰,۲
محصولات ازتوتون وتنباکو	۱	۵۴,۲	۴	۱	۳,۳	۲۴	۰,۰	۱۵۶۸,۱	-۸۳,۳
ساخت منسوجات	۷۲	۷۰۶۳,۸	۲۰۲۲	۵۲	۲۷۱۵,۰	۱۳۱۱	۳۸,۵	۱۶۰,۲	۵۴,۲
پوشاک وعمل آوردن پوست خز	۲۳	۷۲,۸	۳۴۲	۲۰	۱۷۸,۴	۳۴۱	۱۵,۰	-۵۹,۲	۰,۳
دباغی –چرم –کیف–چمدان–کفش	۶	۸۰,۷	۵۹	۱۵	۳۴۳,۸	۲۰۵	-۶۰,۰	-۷۶,۵	-۷۱,۲
چوب ومحصولات چوبی بجزمبل	۳۴	۶۵۱۴,۸	۵۰۸	۴۶	۱۱۸۹,۳	۵۴۶	-۲۶,۱	۴۴۷,۸	-۷,۰
ساخت کاغذومحصولات کاغذی	۵۱	۵۵۹۵,۳	۸۸۰	۴۴	۱۶۸۳,۵	۶۱۳	۱۵,۹	۲۳۲,۴	۴۳,۶
انتشاروچاپ وتکثیر	۷	۴۷۶,۰	۱۴۱	۹	۶۵۹,۲	۱۳۰	-۲۲,۲	-۲۷,۸	۸,۵
کک وفراورده های حاصل ازنفت	۷۴	۱۱۲۰,۸	۶۴۹	۷۱	۴۱۲۹,۲	۱۰۶۶	۴,۲	-۷۲,۹	-۳۹,۱
ساخت موادومحصولات شیمیائی	۲۱۸	۱۴۹۴۳,۸	۲۶۳۶	۱۸۷	۵۱۴۷,۷	۲۴۶۰	۱۶,۶	۱۹۰,۳	۷,۲
محصولات ازلاستیک وپلاستیک	۲۵۸	۵۴۵۴,۸	۲۵۱۴	۱۹۵	۲۵۸۴,۵	۱۸۴۴	۳۲,۳	۱۱۱,۱	۳۶,۳
سایرمحصولات کانی غیرفلزی	۲۴۹	۹۳۸۹,۵	۲۹۹۴	۲۰۴	۶۲۱۴,۲	۲۶۱۵	۲۲,۱	۵۱,۱	۱۴,۵
ساخت فلزات اساسی	۱۲۸	۱۵۳۰۸,۹	۲۴۹۹	۱۲۲	۲۴۶۶,۹	۱۵۹۵	۴,۹	۵۲۰,۶	۵۶,۷
محصولات فلزی فابریکی	۱۵۲	۲۱۱۶,۰	۱۸۶۵	۱۰۵	۲۹۹۱,۱	۱۷۲۱	۴۴,۸	-۲۹,۳	۸,۴
ساخت ماشین آلات وتجهیزات	۱۳۹	۳۱۷۶,۶	۲۲۵۸	۱۱۳	۱۹۷۲,۴	۱۹۱۱	۲۳,۰	۶۱,۱	۱۸,۲
ماشین آلات دفتری وحسابداری	۸	۸۴,۵	۲۹۵	۹	۷۵,۹	۸۲	-۱۱,۱	۱۱,۳	۲۵۹,۸
ماشین آلات ودستگاههای برقی	۵۲	۶۹۷۷,۹	۱۳۱۵	۵۰	۳۸۵۲,۶	۱۱۴۸	۴,۰	۸۱,۱	۱۴,۵
رادیوتلویزیون وسایل ارتباط	۸	۵۵,۱	۱۳۹	۷	۷۶,۳	۷۶	۱۴,۳	-۲۷,۸	۸۲,۹
ابزارپزشکی–اپتیکی–دقیق–ساعت	۳۷	۷۱۹,۷	۵۸۶	۳۳	۲۹۶,۵	۵۰۳	۱۲,۱	۱۴۲,۸	۱۶,۵
وسایل نقلیه موتوری	۳۸	۲۷۳۳,۰	۷۸۹	۴۸	۱۷۹۳,۴	۴۸۰	-۲۰,۸	۵۲,۴	۶۴,۴
سایرتجهیزات حمل ونقل	۱۲	۱۲۳,۴	۱۱۱	۷	۵۷,۷	۱۴۰	۷۱,۴	۱۱۳,۹	-۲۰,۷
مبلمان سایرمصنوعات	۴۸	۱۷۴۷,۳	۶۷۶	۴۶	۶۴۲,۱	۶۹۹	۴,۳	۱۷۲,۱	-۳,۳
بازیافت	۳۳	۴۵۶,۳	۲۹۱	۳۰	۷۵۶,۵	۴۹۲	۱۰,۰	-۳۹,۷	-۴۰,۹
تولید انرژی	۲	۲۶۶,۰	۲۱	۱	۳۷,۴	۱۲	۱۰۰,۰	۶۱۲,۲	۷۵,۰
فعالیتهای پشتیبانی و کمکی حمل و نقل؛ فعالیتهای آژانسهای مسافرتی	۱۲	۵۱۵,۹	۱۱۴	۲۱	۴۸۰,۰	۲۴۳	-۴۲,۹	۷,۵	-۵۳,۱
سایرفعالیتهای خدمات مهندسی	۹۴	۴۶۸,۷	۵۲۲	۹۳	۴۸۴,۸	۶۴۵	۱,۱	-۳,۳	-۱۹,۱
فاضلاب، دفع زباله، بهداشت محیط و سایر فعالیتهای مشابه	۲	۱۸,۳	۱۴	۰	۰,۰	۰	-	-	-
مجموع	۲۰۷۰	۱۰۷۷۳۴,۷	۳۰۹۲۸	۱۸۳۴	۴۷۶۰۶,۵	۲۳۸۰۵	۱۲,۹	۱۲۶,۳	۲۹,۹

ماخذ: آمار مقدماتی دفتر آمار و فراوری داده‌ها

- بیشترین پروانه بهره برداری صادره با تعداد ۳۱۲ فقره متعلق به گروه صنعتی محصولات غذائی وآشامیدنیها می باشد. متوسط سرمایه گذاری برای راه اندازی یک واحد در این گروه ۷۱,۲ میلیارد ریال است که نسبت به مدت مشابه سال قبل (۲۲,۲ میلیارد ریال) ۲۲۰,۷ درصد رشد داشته است.
- بالاترین سرمایه گذاری محقق شده در گروه صنعتی محصولات غذائی وآشامیدنیها به میزان ۲۲۲۰۰,۵ میلیارد ریال می باشد که از این مقدار حدود ۱۳۷۶۷,۴ میلیارد ریال آن مربوط به استان البرز می باشد.
- همچنین در مدت ۵ ماهه ابتدای سال، حدود ۲۰,۶ درصد از سرمایه گذاری کل کشور را گروه صنعتی محصولات غذائی وآشامیدنیها به خود اختصاص داده است.
- بیشترین اشتغال ایجاد شده مندرج در پروانه های بهره برداری صادره را گروه محصولات غذائی وآشامیدنیها با ۶۶۸۴ نفر در ۵ ماهه ابتدای سال به خود اختصاص داده است.

۱۱- وضعیت موجود طرح های در دست اجرا

تعداد طرح‌های در دست اجرا به تفکیک اشتغال و پیشرفت فیزیکی تا پایان مرداد ۹۵

فقره

پیشرفت فیزیکی / تعداد	۰-۲۰	۲۰-۴۰	۴۰-۶۰	۶۰-۸۰	۸۰-۹۹
۱۰ نفر کارکن و کمتر	۲۸۴۶۷	۱۷۱۷	۱۶۸۹	۲۱۵۰	۱۶۳۱
۱۰- ۵۰ نفر	۴۰۵۰۵	۳۶۵۷	۳۰۵۶	۳۵۷۶	۲۷۸۰
۵۰- ۱۰۰ نفر	۲۸۰۸	۳۹۲	۳۰۸	۳۹۳	۲۹۱
۱۰۰ کارکن و بیشتر	۲۰۰۵	۳۷۲	۳۲۶	۳۲۹	۲۵۲
مجموع	۷۳۷۸۵	۶۱۳۸	۵۳۷۹	۶۴۴۸	۴۹۵۴

ماخذ: آمار مقدماتی دفتر آمار و فراوری داده‌ها

پیش بینی سرمایه طرح‌های در دست اجرا به تفکیک اشتغال و پیشرفت فیزیکی تا پایان مرداد ۹۵

میلیارد ریال

پیشرفت فیزیکی / سرمایه	۰-۲۰	۲۰-۴۰	۴۰-۶۰	۶۰-۸۰	۸۰-۹۹
۱۰ نفر کارکن و کمتر	۲۱۹۹۲۶,۴	۹۲۸۴,۷۹	۱۵۳۵۹,۱۶	۲۳۷۷۶,۶۹	۲۱۵۳۷,۰۵
۱۰- ۵۰ نفر	۱۰۵۴۵۰۶	۶۶۶۰۸,۴۲	۶۸۴۶۴,۳۱	۱۱۶۱۴۸,۸	۷۹۸۴۷,۸۴
۵۰- ۱۰۰ نفر	۵۶۱۷۴۳	۵۱۰۷۴,۱۳	۳۳۰۱۰,۹۹	۶۱۴۱۵,۶۸	۵۶۹۲۹,۱۳
۱۰۰ کارکن و بیشتر	۴۱۲۰۲۴۲	۷۲۱۲۶۴	۳۶۷۷۶۰,۸	۴۷۷۶۷۲,۳	۴۱۵۰۳۳,۲
مجموع	۵۹۵۶۴۱۸	۸۴۸۲۳۱,۳	۴۸۴۵۹۵,۲	۶۷۹۰۱۳,۵	۵۷۳۳۴۷,۳

ماخذ: آمار مقدماتی دفتر آمار و فراوری داده‌ها

پیش بینی اشتغال طرح‌های در دست اجرا به تفکیک اشتغال و پیشرفت فیزیکی تا پایان مرداد ۹۵

نفر

پیشرفت فیزیکی / اشتغال	۰-۲۰	۲۰-۴۰	۴۰-۶۰	۶۰-۸۰	۸۰-۹۹
۱۰ نفر کارکن و کمتر	۲۲۵۲۶۲	۱۳۷۶۶	۱۲۸۳۸	۱۶۲۵۰	۱۲۵۷۳
۱۰- ۵۰ نفر	۸۳۷۲۹۹	۸۴۳۱۶	۷۱۶۵۶	۸۱۹۰۴	۶۲۳۲۰
۵۰- ۱۰۰ نفر	۱۹۸۵۷۰	۲۸۰۶۷	۲۲۱۸۷	۲۸۳۱۸	۲۰۹۶۰
۱۰۰ کارکن و بیشتر	۷۲۴۶۸۹	۱۵۶۱۶۹	۱۰۵۳۵۶	۹۹۴۹۵	۸۰۲۰۵
مجموع	۱۹۸۵۸۲۰	۲۸۲۳۱۸	۲۱۲۰۳۷	۲۲۵۹۶۷	۱۷۶۰۵۸

ماخذ: آمار مقدماتی دفتر آمار و فراوری داده‌ها

۱۲- معافیت گمرکی به تفکیک استان

ارزش ماشین آلات مشمول معافیت گمرکی به تفکیک استان

استان	۵ ماهه اول ۹۵		۵ ماهه اول ۹۴		درصد تغییر	
	تعداد (فقره)	*ارزش (میلیون دلار)	تعداد (فقره)	*ارزش (میلیون دلار)	تعداد	ارزش
آذربایجان شرقی	۸۷	۳۰,۴	۱۴۳	۸۷,۵۶	-۳۹,۲	-۶۵,۳
آذربایجان غربی	۲۱	۲۰,۴	۳۶	۲۸,۰۶	-۴۱,۷	-۲۷,۳
اردبیل	۷	۲,۵	۱۲	۹,۲۴	-۴۱,۷	-۷۲,۹
اصفهان	۱۰۷	۱۴۷,۱	۱۴۰	۲۳۲,۹۴	-۲۳,۶	-۳۶,۸
البرز	۱۴۷	۹۱	۹۳	۷۶,۰۹	۵۸,۱	۱۹,۶
ایلام	۳۴	۱۹,۳	۱۹	۱۰,۳۰	۷۸,۹	۸۷,۳
بوشهر	۴۶	۲۶,۸	۳۶	۳۲,۸۲	۲۷,۸	-۱۸,۳
تهران	۱۶۳	۱۵۸,۹	۱۲۳	۴۷,۱۲	۳۲,۵	۲۳۷,۲
چهارمحال و بختیاری	۹۲	۸۸	۳۵	۳۱,۷۴	۱۶۲,۹	۱۷۷,۳
خراسان جنوبی	۱۳	۰,۷	۹	۸,۴۳	۴۴,۴	-۹۱,۷
خراسان رضوی	۱۶۰	۱۴۴,۷	۱۴۷	۱۰۶,۸۹	۸,۸	۳۵,۴
خراسان شمالی	۹	۱۲,۳	۱	۵,۷۵	۸۰۰,۰	۱۱۳,۹
خوزستان	۳۸	۱۱۴,۳	۱۹	۵۶,۵۷	۱۰۰,۰	۱۰۲,۱
زنجان	۱۴۱	۶۴,۲	۴۱	۴۶,۲۷	۲۴۳,۹	۳۸,۸
سمنان	۶۰	۱۶,۴	۳۷	۱۵,۳۶	۶۲,۲	۶,۸
سیستان و بلوچستان	۳	۲,۲	۱	۰,۳۱	۲۰۰,۰	۶۱۳,۰
فارس	۵۴	۲۲,۴	۹۹	۱۰۳,۳۹	-۴۵,۵	-۷۸,۳
قزوین	۶۲	۲۴,۱	۷۶	۳۳,۳۵	-۱۸,۴	-۲۷,۷
قم	۴۰	۱۱,۷	۴۶	۱۳,۶۸	-۱۳,۰	-۱۴,۵
کردستان	۲۷	۱۲۳,۷	۴۴	۱۳,۰۴	-۳۸,۶	۸۴۸,۷
کرمان	۱۴۹	۱۶۶,۴	۱۵۵	۳۴۱,۰۳	-۳,۹	-۵۱,۲
کرمانشاه	۵	۳,۴	۲۵	۱۳,۵۰	-۸۰,۰	-۷۴,۸
کهگیلویه و بویر احمد	۴	۱,۵	۱	۵,۴۸	۳۰۰,۰	-۷۲,۶
گلستان	۱۵	۲,۱	۱۱	۱,۷۸	۳۶,۴	۱۸,۲
گیلان	۱۱۴	۳۴,۱	۷۸	۲۹,۰۶	۴۶,۲	۱۷,۳
لرستان	۱۴	۴۰,۸	۱۰	۶,۱۸	۴۰,۰	۵۵۹,۸
مازندران	۳۰	۱۸	۵۲	۲۴,۱۳	-۴۲,۳	-۲۵,۴
مرکزی	۴۳	۹۳,۷	۶۰	۳۴,۲۶	-۲۸,۳	۱۷۳,۵
هرمزگان	۲۹	۷۵	۳۳	۵۰,۶۴	-۱۲,۱	۴۸,۱
همدان	۱۶	۳,۲	۱۰	۴,۸۰	۶۰,۰	-۳۳,۳
یزد	۱۴۳	۶۰,۲	۲۲۶	۱۵۷,۸۰	-۳۶,۷	-۶۱,۹
مجموع	۱۸۷۳	۱۶۱۹,۶	۱۸۱۸	۱۶۲۷,۵۴	۳,۰	-۰,۵

*ارزش ماشین آلاتی می باشد که مشمول معافیت های گمرکی شده اند.

ارزش ماشین آلات مستعمل مشمول معافیت گمرکی به تفکیک استان

استان	۵ ماهه اول ۹۵		۵ ماهه اول ۹۴		درصد تغییر	
	تعداد (فقره)	*ارزش (میلیون دلار)	تعداد (فقره)	* ارزش (میلیون‌دلار)	تعداد	ارزش
آذربایجان شرقی	۱۶	۱۵,۸	۲۷	۲۴,۱	-۴۰,۷	-۳۴,۵
آذربایجان غربی	۹	۰,۶	۴	۱,۶	۱۲۵,۰	-۶۴,۷
اردبیل	۳	۰,۶	۰	۰,۰	-	-
اصفهان	۳۱	۲۱,۸	۴۰	۷۶,۳	-۲۲,۵	-۷۱,۴
البرز	۱۵	۴,۲	۱	۰,۱	۱۴۰۰,۰	۳۳۸۳,۷
تهران	۲۵	۵,۳	۲۲	۲,۴	۱۳,۶	۱۲۲,۴
چهارمحال و بختیاری	۱	۰,۰	۰	۰,۰	-	-
خراسان رضوی	۵	۲۵,۹	۵	۰,۱	۰,۰	۱۹۷۰۲,۲
خراسان شمالی	۸	۴,۳	۱	۰,۰	۷۰۰,۰	-
خوزستان	۱	۰,۱	۰	۰,۰	-	-
زنجان	۱	۰,۶	۱۰	۱,۵	-۹۰,۰	-۶۰,۵
سمنان	۳	۰,۹	۱	۰,۱	۲۰۰,۰	۱۵۷۹,۵
فارس	۱	۰,۱	۱	۰,۲	۰,۰	-۴۸,۳
قزوین	۱۹	۲,۹	۲۴	۵,۹	-۲۰,۸	-۵۰,۵
قم	۱	۰,۱	۶	۰,۹	-۸۳,۳	-۹۵,۰
کرمان	۰	۰,۰	۳	۱,۳	-۱۰۰,۰	-۱۰۰,۰
گلستان	۱	۰,۲	۰	۰,۰	-	-
گیلان	۱	۰,۳	۴	۱,۸	-۷۵,۰	-۸۱,۶
لرستان	۰	۰,۰	۱	۰,۱	-۱۰۰,۰	-۱۰۰,۰
مازندران	۶	۲,۰	۶	۳,۲	۰,۰	-۳۷,۹
مرکزی	۷	۳,۴	۲	۰,۴	۲۵۰,۰	۸۴۱,۰
همدان	۱	۰,۱	۰	۰,۰	-	-
یزد	۳۳	۴,۱	۳۶	۱۰,۵	-۸,۳	-۶۰,۸
مجموع	۱۸۸	۹۳,۲	۱۹۴	۱۳۰,۳	-۳,۱	-۲۸,۵

*ارزش ماشین آلات مستعملی می باشد که مشمول معافیت های گمرکی شده اند.

ارزش مواد اولیه مشمول معافیت گمرکی به تفکیک استان

استان	۵ ماهه اول ۹۵		۵ ماهه اول ۹۴		درصد تغییر	
	تعداد (فقره)	*ارزش (میلیون دلار)	تعداد (فقره)	*ارزش (میلیون دلار)	تعداد	ارزش
آذربایجان شرقی	۱۴	۱,۳۱	۲۹	۲,۴۹	-۵۱,۷	-۴۷,۶
آذربایجان غربی	۱	۰,۰۲	۸	۰,۶۱	-۸۷,۵	-۹۶,۳
اردبیل	۲	۰,۷۹	۰	۰,۰۰	-	-
اصفهان	۱۲	۱,۶۱	۵۷	۱۶,۹۷	-۷۸,۹	-۹۰,۵
البرز	۳۴	۳۶,۲۳	۲۴	۰,۷۱	۴۱,۷	۵۰۱۲,۳
تهران	۴۴	۲,۷۴	۵۷	۶,۹۸	-۲۲,۸	-۶۰,۷
چهارمحال و بختیاری	۱	۰,۴۶	۰	۰,۰۰	-	-
خراسان رضوی	۶۸	۹,۹۵	۱۸۲	۲۲,۴۶	-۶۲,۶	-۵۵,۷
زنجان	۳۳	۱,۳۰	۴۲	۲,۴۰	-۲۱,۴	-۴۵,۸
سمنان	۵۲	۰,۷۵	۲۶	۳,۰۴	۱۰۰,۰	-۷۵,۴
فارس	۵۸	۸,۴۹	۱۱۴	۸,۰۹	-۴۹,۱	۴,۹
قزوین	۵۷	۶,۱۳	۱۶۸	۲۱,۱۸	-۶۶,۱	-۷۱,۱
قم	۳	۰,۴۲	۱۱	۱,۸۰	-۷۲,۷	-۷۶,۶
کرمان	۴	۰,۱۳	۱۹	۳,۷۳	-۷۸,۹	-۹۶,۴
کرمانشاه	۱	۰,۲۷	۰	۰,۰۰	-	-
گلستان	۲	۰,۰۴	۰	۰,۰۰	-	-
گیلان	۱۱	۰,۲۵	۷	۰,۱۹	۵۷,۱	۲۶,۷
مازندران	۳۴	۰,۸۵	۳۵	۲,۰۱	-۲,۹	-۵۷,۸
مرکزی	۴۹	۶,۹۵	۵۷	۸,۴۷	-۱۴,۰	-۱۸,۰
همدان	۰	۰,۰۰	۱	۰,۰۵	-۱۰۰,۰	-۱۰۰,۰
یزد	۸	۱,۴۳	۱۰	۲,۳۷	-۲۰,۰	-۳۹,۹
مجموع	۴۸۸	۸۰,۱۰	۸۴۷	۱۰۳,۵۵	-۴۲,۴	-۲۲,۶

*ارزش مواد اولیه ای می باشد که مشمول معافیت های گمرکی شده اند.

۱۳- حقوق دولتی معادن (وصول شده)

میلیون ریال

نام استان	مرداد ۹۵	تیر ۹۵	درصد تغییر	۵ ماهه اول ۹۵	۵ ماهه اول ۹۴	درصد تغییر
آذربایجان شرقی	۳۷۵۹۱,۶	۳۱۰۸۰,۵	۲۰,۹	۱۶۹۳۳۲,۸	۱۹۹۱۱۵,۵	-۱۵,۰
آذربایجان غربی	۵۱۴۳,۳	۸۲۴۸,۵	-۳۷,۶	۲۵۲۵۲,۲	۳۷۴۷۹,۱	-۳۲,۶
اصفهان	۱۸۱۱۵,۸	۱۵۹۴۷,۳	۱۳,۶	۷۸۱۳۱,۶	۹۶۵۲۲,۱	-۱۹,۱
ایلام	۵۵,۶	۱۰۲,۴	-۴۵,۷	۱۰۴۰,۸	۱۰۵۸,۶	-۱,۷
کرمانشاه	۱۲۴۱,۲	۶۴۹,۳	۹۱,۲	۹۴۰۷,۵	۱۶۰۲۱,۲	-۴۱,۳
بوشهر	۱۰۷۲,۱	۸۲۵,۲	۲۹,۹	۵۸۸۴,۹	۷۲۰۷,۲	-۱۸,۳
تهران	۹۰۰۷۲,۶	۲۸۲۰,۷	۳۰۹۳,۲	۱۱۲۰۱۰,۴	۴۰۸۱۷,۰	۱۷۴,۴
چهارمحال بختیاری	۹۵۶,۱	۳۷۴۴,۰	-۷۴,۵	۹۴۱۴,۰	۲۵۰۰,۱	۲۷۶,۵
خراسان رضوی	۳۱۳۰,۲	۲۸۳۹,۶	۱۰,۲	۱۸۴۴۵,۳	۱۵۷۵۵۳,۳	-۸۸,۳
خوزستان	۹۱۰,۱	۱۳۸۵,۶	-۳۴,۳	۵۷۴۴,۸	۹۰۵۵,۲	-۳۶,۶
زنجان	۱۴۷۲۴,۵	۹۰۸۳,۸	۶۲,۱	۳۷۶۴۵,۴	۱۷۹۲۸,۵	۱۱۰,۰
سمنان	۶۰۷۰,۸	۱۲۳۳۵,۲	-۵۰,۸	۳۳۵۹۱,۷	۳۰۶۸۴,۸	۹,۵
سیستان و بلوچستان	۷۴۱,۸	۹۸۷,۵	-۲۴,۹	۳۵۳۹,۸	۱۳۶۴,۸	۱۵۹,۴
فارس	۱۸۰۲۶,۳	۸۷۶۰,۸	۱۰۵,۸	۶۷۸۴۶,۴	۵۰۷۸۱,۹	۳۳,۶
کردستان	۲۰۹۳۹,۷	۱۶۳۱,۳	۱۱۸۳,۶	۳۵۵۹۵,۴	۱۸۸۴۰,۶	۸۸,۹
کرمان	۷۶۲۲۴,۸	۵۳۶۶,۰	۱۳۲۰,۵	۱۷۰۵۵۷,۸	۴۸۶۲۰۴,۰	-۶۴,۹
کهکیلویه و بویر احمد	۴۸,۱	۲۶۶,۶	-۸۱,۹	۵۴۳,۷	۱۱۷۹,۰	-۵۳,۹
گیلان	۱۹۸۰,۳	۷۳۶,۴	۱۶۸,۹	۷۱۴۸,۰	۶۲۳۸,۰	۱۴,۶
لرستان	۲۳۴۹,۹	۴۷۹۴,۰	-۵۱,۰	۱۲۱۸۳,۰	۱۲۱۲۱,۱	۰,۵
مازندران	۲۱۲۱,۱	۱۲۴۸,۷	۶۹,۹	۱۲۶۲۰,۰	۸۹۶۷,۶	۴۰,۷
مرکزی	۱۸۵۶۴,۱	۵۵۸۱,۶	۲۳۲,۶	۶۲۱۲۴,۱	۱۶۹۴۷۳,۷	-۶۳,۳
هرمزگان	۱۳۰۷۹,۱	۱۵۵۴۹,۵	-۱۵,۹	۳۹۶۷۴,۸	۱۳۱۳۵,۶	۲۰۲,۰
همدان	۱۶۳۸,۸	۲۷۰۳,۸	-۳۹,۴	۱۳۷۰۱,۶	۱۱۷۱۲,۲	۱۷,۰
یزد	۱۰۷۲۳,۸	۱۲۴۰۱,۴	-۱۳,۵	۴۵۲۴۸,۳	۱۲۴۱۶۲,۰	-۶۳,۶
اردبیل	۳۰۳,۲	۶۵۲,۹	-۵۳,۶	۲۲۹۱,۴	۱۷۵۶,۰	۳۰,۵
قم	۱۷۹۴,۶	۱۷۱۴,۶	۴,۷	۶۵۲۱,۱	۴۲۴۹,۹	۵۳,۴
قزوین	۱۳۳۵,۱	۱۸۸۰,۲	-۲۹,۰	۷۴۴۲,۶	۵۳۹۷,۰	۳۷,۹
گلستان	۱۷۴,۰	۱۲۰,۶	۴۴,۳	۲۳۶۶,۸	۴۱۲۹,۴	-۴۲,۷
خراسان شمالی	۳۴۶۴,۷	۳۷۰,۷	۸۳۴,۷	۷۸۸۵,۷	۹۴۱۲,۹	-۱۶,۲
خراسان جنوبی	۱۲۸۹,۹	۱۳۲۷۷,۰	-۹۰,۳	۲۰۰۷۴,۴	۹۰۹۳,۸	۱۲۰,۷
کرمان جنوبی	۲۹۲,۹	۱۰۸۶۵,۰	-۹۷,۳	۲۱۸۹۸,۳	۲۳۸۰۰,۰	-۸,۰
البرز	۷۲۸,۹	۱۸۹۸,۴	-۶۱,۶	۸۹۹۲,۳	۱۰۳۸۴,۶	-۱۳,۴
جمع	۳۵۴۹۰۵,۰	۱۷۹۸۶۹,۲	۹۷,۳	۱۰۵۴۱۵۶,۹	۱۵۸۸۳۴۶,۷	-۳۳,۶

۱۴- آمار تولید کالاهای منتخب صنعتی، معدنی و پتروشیمی

آمار تولید کالاهای منتخب صنعتی

نام محصول	واحد سنجش	مرداد ۹۵	تیر ۹۵	درصد تغییر	۵ ماهه اول ۹۵	۵ ماهه اول ۹۴	درصد تغییر
انواع سواری	هزاردستگاه	۱۰۸,۵	۹۵,۵	۱۳,۶	۴۴۸,۵	۴۰۵,۷	۱۰,۶
وانت	هزاردستگاه	۷,۵	۶,۲۵	۲۰,۰	۳۲,۵	۲۹,۶	۹,۹
اتوبوس و مینی بوس	دستگاه	۱۳۶	۱۹۶	-۳۰,۶	۶۶۹,۰	۲۸۰,۰	۱۳۸,۹
کامیون کشنده	دستگاه	۱۲۰۳	۱۰۰۵	۱۹,۷	۴۵۳۷,۰	۴۷۹۱,۰	-۵,۳
کمباین	دستگاه	۳۰	۳۱	-۳,۲	۱۶۳,۰	۱۴۲,۰	۱۴,۸
تراکتور	دستگاه	۹۷۹	۱۳۴۴	-۲۷,۲	۵۰۳۱,۰	۴۶۳۸,۰	۸,۵
روغن نباتی	هزارتن	۱۱۳,۶	۱۱۴,۶	-۰,۹	۵۷۴,۷	۶۰۳,۷	-۴,۸
دارو	میلیاردعدد	۳,۳	۳,۲	۳,۱	۱۵,۳	۱۵,۳	۰,۵
پودر شوینده	هزارتن	۵۸,۵	۵۰,۶	۱۵,۷	۲۴۵,۶	۲۴۵,۵	۰,۱
لاستیک خودرو	هزارتن	۱۹	۱۸,۵	۲,۷	۸۴,۱	۷۳,۰	۱۵,۲
انواع کاغذ	هزارتن	۴۴,۵	۴۶,۳	-۳,۹	۲۱۸,۵	۲۳۳,۸	-۶,۵
کارتن	هزارتن	۲۶,۴	۲۶	۱,۵	۱۲۹,۰	۱۳۵,۴	-۴,۸
نئوپان	هزارمترمکعب	۶۴,۸	۵۴,۶	۱۸,۷	۳۳۵,۷	۲۹۳,۵	۱۴,۴
فیبر	هزارمترمکعب	۵۵,۷	۵۴,۸	۱,۸	۲۸۲,۱	۲۴۳,۲	۱۶
سموم دفع آفات نباتی	هزارتن	۲,۲	۳,۱	-۲۹,۲	۱۵,۶	۱۳,۴	۱۶,۸
روغن موتوروصنعتی تصفیه اول	هزارتن	۳۵	۳۴,۷	۱	۱۶۹,۶	۱۶۳,۷	۳,۶
LAB	هزارتن	۱۳,۴	۱۴,۲	-۵,۳	۶۹,۶	۵۷,۹	۲۰,۲
DMT	هزارتن	۰	۰	-۱۰۰	۰,۴	۹,۶	-۹۵,۵
دوده	هزارتن	۸,۹	۷,۹	۱۳	۳۹,۶	۲۵,۵	۵۵,۳
پتروشیمی	میلیون تن	۴,۲	۴,۳	-۱,۷	۲۱,۳	۲۰,۷	۲,۹
الیاف وتاپس پلی استر	هزارتن	۱۸,۸	۱۹,۸	-۵,۱	۸۲,۱	۶۲,۱	۳۲,۳
نخ پلی استر	هزارتن	۱۶,۲	۱۷	-۴,۷	۸۵,۶	۱۱۲,۲	-۲۳,۷
الیاف اکریلیک	هزارتن	۰,۶	۲	-۷۱	۶,۸	۷,۵	-۹,۴
نخ سیستم پنبه ای و ترکیبی الیاف مصنوعی	هزارتن	۱۶,۵	۱۹,۶	-۱۵,۸	۸۷,۰	۸۳,۷	۴
فرش ماشینی	هزار مترمربع	۶۸۱۳	۶۷۹۹	۰,۲	۳۳۱۳۶,۰	۳۳۰۱۶,۰	۰,۴
چرم	میلیون فوت مربع	۴	۳,۸	۵,۳	۱۶,۰	۱۶,۰	۰
انواع پاپوش	میلیون زوج	۱۰,۳	۱۰,۲	۰,۴	۴۹,۳	۴۹,۳	۰,۱
انواع تلویزیون تخت	هزاردستگاه	۷۴,۵	۸۱,۱	-۸,۲	۳۹۳,۳	۵۰۹,۱	-۲۲,۷
یخچال و فریزر	هزاردستگاه	۸۲,۸	۶۴,۱	۲۹,۲	۳۱۶,۳	۲۸۶,۶	۱۰,۴
ماشین لباسشویی	هزاردستگاه	۴۵,۲	۴۳,۴	۳,۹	۱۸۸,۴	۱۷۸,۰	۵,۸
کولر آبی	هزاردستگاه	۲۳,۴	۶۸	-۶۵,۶	۴۵۰,۴	۴۰۱,۲	۱۲,۳
الکتروموتور	هزاردستگاه	۶۸۲,۴	۷۶۱,۴	-۱۰,۴	۳۸۴۰,۸	۳۸۹۲,۰	-۱,۳

آمار تولید کالاهای منتخب معدنی و صنایع معدنی

نام محصول	واحد سنجش	مرداد ۹۵	تیر ۹۵	درصد تغییر	۵ ماهه اول ۹۵	۵ ماهه اول ۹۴	درصد تغییر
فولاد خام	هزار تن	۱۴۴۵,۱	۱۲۶۶,۲	۱۴,۱	۷۰۳۶,۸	۷۰۹۶,۱	-۰,۸
محصولات فولادی	هزار تن	۱۳۵۱,۵	۱۴۳۵,۳	-۵,۸	۶۸۶۱,۵	۶۷۸۱,۹	۱,۲
کاتد مس	هزار تن	۱۷,۵	۱۶,۷	۴,۸	۷۸	۷۷,۶	۰,۵
شمش آلومینیوم	هزار تن	۲۸,۳	۲۹,۳	-۳,۴	۱۴۴,۹	۱۵۲,۲	-۴,۸
آلومینا	هزار تن	۱۹,۲	۲۰	-۴	۹۷,۹	۱۰۳,۹	-۵,۸
سنگ آهن	هزار تن	۳۰۱۵,۷	۲۸۶۲,۲	۵,۴	۱۳۴۸۴,۸	۱۲۲۸۱,۸	۹,۸
کنسانتره زغالسنگ	هزار تن	۹۴,۹	۸۴,۳	۱۲,۶	۴۷۲,۴	۴۲۳,۳	۱۱,۶
سیمان	هزار تن	۴۹۰۲,۴	۴۴۶۳,۸	۹,۸	۲۲۹۸۸,۷	۲۵۰۲۹,۱	-۸,۲
کاشی و سرامیک	هزار متر مربع	۲۲۲۹۸,۶	۲۱۳۷۰,۵	۴,۳	۹۴۰۱۴,۲	۱۳۱۸۷۷,۶	-۲۸,۷
ظروف شیشه ای	هزار تن	۳۷	۳۸,۹	-۴,۹	۱۸۸,۴	۱۷۸,۳	۵,۷
ظروف چینی	هزار تن	۴,۶	۴,۲	۹,۵	۱۸,۳	۲۰,۳	-۹,۸
چینی بهداشتی	هزار تن	۶	۵,۷	۵,۷	۲۶,۹	۳۲,۷	-۱۷,۷

آمار تولید کالاهای منتخب پتروشیمی به تفکیک محصولات شیمیایی و پلیمری

هزار تن

نـــــام	مرداد ۹۵	تیر ۹۵	درصد تغییر	۵ ماهه اول ۹۵	۵ ماهه اول ۹۴	درصد تغییر
پلی اتیلن(PE)	۲۹۸	۳۱۱,۰	-۴,۲	۱۵۷۳	۱۴۸۹	۵,۶
پلی پروپیلن(PP)	۷۲	۶۹,۴	۳,۷	۳۵۸	۳۰۲	۱۸,۵
پلی استایرن(PS)	۱۷	۱۵,۹	۶,۹	۸۱	۶۱	۳۲,۸
اکریلونیتریل بوتادین استایرن(ABS)	۵,۳	۴,۸	۱۰,۴	۲۵	۱۷,۵	۴۲,۹
پلی وینیل کلراید(PVC)	۴۳	۳۶,۲	۱۸,۸	۱۸۵	۲۳۵	-۲۱,۳
اپوکسی رزین(ER)	۰	۰,۰	-	۰	۲,۵	-۱۰۰,۰
پلی کربنات(PC)	۱,۵	۰,۹	۶۶,۷	۳,۲	۳	۶,۷
پلی اتیلن ترفتالات(PET)	۴۶	۳۱,۴	۴۶,۵	۱۹۴	۱۶۲	۱۹,۸
استایرن بوتادین رابر(SBR)	۲	۲,۴	-۱۶,۷	۱۶	۱۲	۳۳,۳
پلی بوتادین رابر(PBR)	۴	۵,۰	-۲۰,۰	۱۹	۱۷	۱۱,۸
جمع پلیمری	۴۸۸,۸	۴۷۷,۰	۲,۵	۲۴۵۴,۲	۲۳۰۱	۶,۷
اوره	۴۶۶	۴۴۲,۰	۵,۴	۲۱۱۷	۱۷۳۱	۲۲,۳
آمونیاک	۳۵۶	۳۲۷,۳	۸,۸	۱۶۲۳	۱۳۶۵	۱۸,۹
سایر	۲۹۱۴	۳۰۴۹,۰	-۴,۴	۱۵۰۸۲	۱۵۲۸۱	-۱,۳
جمع شیمیایی	۳۷۳۶	۳۸۱۸,۰	-۲,۱	۱۸۸۲۲	۱۸۳۷۷	۲,۴
جمع کل	۴۲۲۴,۸	۴۲۹۵,۰	-۱,۶	۲۱۲۷۶,۲	۲۰۶۷۸	۲,۹

۱۵- تجارت کشور

آمار مقدماتی صادرات کالاهای غیرنفتی و واردات

عنوان	۵ ماهه اول ۹۵		۵ ماهه اول ۹۴		درصد تغییر	
	وزن (هزار تن)	ارزش (میلیون دلار)	وزن (هزار تن)	ارزش (میلیون دلار)	وزن	ارزش
واردات	۱۳۱۶۶	۱۶۷۰۹	۱۴۰۶۵	۱۷۱۹۹	-۶,۴	-۲,۸
صادرات بدون میعانات گازی	۴۲۷۸۹	۱۵۸۳۸	۳۱۶۵۵	۱۳۷۳۴	۳۵,۲	۱۵,۳
صادرات با میعانات گازی	۵۰۱۶۶	۱۹۱۰۸	۳۹۹۴۱	۱۷۳۳۶	۲۵,۶	۱۰,۲

ماخذ: گمرک جمهوری اسلامی ایران

ازابتدای سال ۹۵ اطلاعات تجاری به تفکیک بخش ها، با گروه بندی جدید براساس بازنگری تناظر کدهای تعرفه HS و آیسیک منتشر خواهد شد .

۱۶- وزن تجارت کشور*

ترکیب وزنی صادرات به تفکیک بخش

هزار تن

بخش	مرداد ۹۵	تیر۹۵	درصد تغییر	۵ ماهه ۹۵	۵ ماهه ۹۴	درصد تغییر
صنعت وپتروشیمی:	۴۷۹۰,۵	۹۲۵۴,۶	-۴۸,۲	۳۰۷۳۵	۲۳۹۳۸	۲۸,۴
-صنعت	۲۶۴۱,۶	۲۵۴۵,۴	۳,۸	۱۴۴۴۶	۱۳۴۵۴	۷,۴
-پتروشیمی و گاز مایع	۲۱۴۹,۰	۶۷۰۹,۲	-۶۸,۰	۱۶۲۸۹	۱۰۴۸۴	۵۵,۴
معدن	۲۰۶۱,۰	۲۲۲۹,۶	-۷,۶	۱۰۵۱۹	۶۲۹۷	۶۷,۰
میعانات گازی	۱۴۶۴,۲	۱۷۲۷,۵	-۱۵,۲	۷۳۷۷	۸۲۰۵	-۱۰,۱
کشاورزی	۳۲۵,۵	۲۴۹,۴	۳۰,۵	۱۵۳۰	۱۴۱۷	۸,۰
فرش و صنایع دستی	۰,۷	۰,۶	۲۲,۶	۳,۴۴	۳,۳۷	۲,۱
خدمات	۰,۰	۰	۰,۰	۰	۰	۰,۰

❖ آمار های تجاری بخش های عمده اقتصادی براساس آخرین اطلاعات منتشر شده توسط گمرک جمهوری اسلامی ایران تهیه و منتشر گردیده است. در صورت تجدید نظر در آمار های منتشره گمرک جمهوری اسلامی ایران تغییرات احتمالی متعاقبا منتشر خواهد شد.

ترکیب وزنی واردات به تفکیک نوع بخش

هزار تن

بخش	مرداد ۹۵	تیر ۹۵	درصد تغییر	۵ ماهه ۹۵	۵ ماهه ۹۴	درصد تغییر
صنعت وپتروشیمی:	۱۷۸۲,۷	۱۶۷۰,۱	۶,۷	۷۲۶۰,۱	۷۱۴۳,۱	۱,۶
– صنعت	۱۷۲۴,۱	۱۶۱۳,۳	۶,۹	۷۰۱۷,۱	۶۸۴۱,۰	۲,۶
–پتروشیمی و گاز مایع	۵۸,۷	۵۶,۸	۳,۳	۲۴۳,۰	۳۰۲,۱	-۱۹,۶
معدن	۸۸,۵	۶۸,۱	۳۰,۰	۳۱۰,۲	۱۴۵۲,۷	-۷۸,۶
کشاورزی	۹۷۵,۹	۹۵۵,۸	۲,۱	۵۰۶۷,۸	۵۱۵۸,۱	-۱,۷
فرش و صنایع دستی	۰,۰	۰,۰	۰,۰	۰,۰۲۹	۰,۰۲۶	۱۱,۵
خدمات[1]	۰,۰	۰,۲	-۹۹,۹	۰,۱۸	۰,۰۰۹	۱۹۰۰

۱- بخش خدمات شامل کالاهای ناشی از فعالیت های خدماتی مانند تولید فیلم های سینمایی و کلکسیون و اشیای کلکسیون وابسته است و کل صادرات بخش خدمات نمی باشد.

۱۷- ارزش تجارت کشور

ترکیب ارزشی صادرات به تفکیک بخش

میلیون دلار

بخش	مرداد ۹۵	تیر۹۵	درصد تغییر	۵ ماهه ۹۵	۵ ماهه ۹۴	درصد تغییر
صنعت وپتروشیمی	۲۰۵۹,۵	۴۲۶۰,۱	-۵۱,۷	۱۴۱۲۰,۳	۱۲۱۲۶,۴	۱۶,۴
-صنعت	۱۱۳۶,۹	۱۰۲۶,۳	۱۰,۸	۶۲۵۰,۳	۶۰۴۰,۴	۳,۵
-پتروشیمی و گاز مایع	۹۲۲,۶	۳۲۳۳,۸	-۷۱,۵	۷۸۷۰,۰	۶۰۸۶,۰	۲۹,۳
معدن	۱۰۵,۲	۱۰۷,۹	-۲,۵	۵۰۲,۳	۳۰۵,۰	۶۴,۷
میعانات گازی	۵۴۹,۳	۱۰۳۰,۲	-۴۶,۷	۳۲۷۰,۰	۳۵۶۲,۰	-۸,۲
کشاورزی	۱۹۲,۵	۱۸۴,۸	۴,۲	۱۰۷۶,۷	۱۲۰۱,۷	-۱۰,۴
فرش و صنایع دستی	۱۹,۸	۲۰,۲	-۱,۸	۱۱۱,۸	۹۲,۷	۲۰,۷
خدمات	۰,۰۰۲	۰	-	۰,۰۰۲	۰	-

* اختلاف احتمالی در سرجمع گزارش با کل آمار تجاری منتشر شده گمرک جمهوری اسلامی ایران بدلیل عدم انتشار برخی از تعرفه ها می باشد.

ترکیب ارزشی واردات به تفکیک بخش

میلیون دلار

بخش	مرداد ۹۵	تیر ۹۵	درصد تغییر	۵ ماهه ۹۵	۵ ماهه ۹۴	درصد تغییر
صنعت وپتروشیمی:	۳۲۰۲,۸	۳۳۱۷,۵	-۳,۵	۱۴۱۶۲,۹	۱۴۳۹۸,۳	-۱,۶
– صنعت	۳۱۰۳,۳	۳۲۲۴,۱	-۳,۷	۱۳۷۷۵,۱	۱۳۹۱۵,۱	-۱,۰
–پتروشیمی و گاز مایع	۹۹,۴	۹۳,۴	۶,۵	۳۸۷,۸	۴۸۳,۲	-۱۹,۷
معدن	۱۶,۰	۱۰,۹	۴۷,۰	۵۶,۶	۲۱۹,۶	-۷۴,۲
کشاورزی	۳۹۴,۳	۳۹۶,۱	-۰,۵	۱۹۶۸,۳	۱۹۸۷,۱	-۰,۹
فرش و صنایع دستی	۰,۲	۰,۰	-	۰.۲۶	۰,۲	۵۳,۱
خدمات[۱]	۰,۰۱	۰,۰	-	۰,۰۴	۰,۰۵	-۲۴,۰

۱- بخش خدمات شامل کالاهای ناشی از فعالیت های خدماتی مانند فیلم های سینمایی تولید شده و کلکسیون و اشیای کلکسیون وابسته می باشد.

مقدار و ارزش صادرات به تفکیک نوع کالا

نوع کالا	وزن (هزارتن)		ارزش دلاری (میلیون دلار)		درصد تغییر	
	۵ ماهه اول ۹۵	۵ ماهه اول ۹۴	۵ ماهه اول ۹۵	۵ ماهه اول ۹۴	وزن	ارزش
سرمایه ای	۶۸,۸	۷۵,۹	۲۴۵,۰	۲۶۱,۷	-۹,۳	-۶,۴
مصرفی	۴۱۲۹,۳	۲۷۲۰,۵	۳۲۷۹,۵	۳۰۱۸,۲	۵۱,۸	۸,۷
واسطه ای	۴۵۹۶۶,۳	۳۷۰۶۳,۸	۱۵۵۵۶,۷	۱۴۰۰۷,۹	۲۴,۰	۱۱,۱

*اختلاف در سرجمع به دلیل تعرفه های نا مشخص می باشد.

مقدار و ارزش واردات به تفکیک نوع کالا

نوع کالا	وزن (هزارتن)		ارزش (میلیون دلار)		درصد تغییر	
	۵ ماهه اول ۹۵	۵ ماهه اول ۹۴	۵ ماهه اول ۹۵	۵ ماهه اول ۹۴	وزن	ارزش
سرمایه ای	۳۱۲,۹	۳۴۲,۸	۳۴۷۰,۹	۳۳۹۲,۵	-۸,۷	۲,۳
مصرفی	۱۲۹۸,۹	۱۰۷۷,۳	۳۴۴۸,۷	۲۹۰۷,۲	۲۰,۶	۱۸,۶
واسطه ای	۱۱۰۲۶,۵	۱۲۳۳۳,۸	۹۲۶۸,۵	۱۰۳۰۵,۶	-۱۰,۶	-۱۰,۱

صادرات بخش معدن به تفکیک گروه فعالیت ۲ رقمی آیسیک

کد آیسیک دو رقمی	گروه فعالیت	وزن (هزار تن)		ارزش (میلیون دلار)		درصد تغییر	
		۵ ماهه اول۹۵	۵ ماهه اول۹۴	۵ ماهه اول۹۵	۵ ماهه اول۹۴	وزن	ارزش
۱۰	استخراج زغال سنگ و لینیت؛ زغال سنگ نارس (تورب)	۹۳,۹	۸۴,۴	۲,۴	۲,۲	۱۱,۳	۱۰,۵
۱۳	استخراج کانسارهای فلزی	۷۸۹۵,۴	۴۸۵۴,۳	۳۹۸,۸	۲۲۸,۷	۶۲,۶	۷۴,۳
۱۴	استخراج سایر معادن طبقه بندی نشده در جای دیگر	۲۵۲۹,۳	۱۳۵۸,۲	۱۰۱,۲	۷۴,۱	۸۶,۲	۳۶,۶

صادرات بخش صنعت به تفکیک گروه فعالیت ۲ رقمی آیسیک

کد آیسیک دو رقمی	گروه فعالیت	وزن (هزار تن)		ارزش (میلیون دلار)		درصد تغییر	
		۵ ماهه اول۹۵	۵ ماهه اول۹۴	۵ ماهه اول۹۵	۵ ماهه اول۹۴	وزن	ارزش
۱۵	ساخت محصولات غذایی و انواع آشامیدنی ها	۲۱۵۶,۲	۱۰۰۰,۶	۲۱۱۷,۰	۱۰۸۴,۹	۱۱۵,۵	۹۵,۱
۱۶	ساخت محصولات از توتون و تنباکو	۰,۱	۰,۰	۰,۳	۰,۳	۲۹۰,۱	۴,۲
۱۷	ساخت منسوجات	۴۶,۲	۳۷,۰	۲۱۵,۹	۱۹۱,۲	۲۴,۸	۱۲,۹

کد آیسیک دو رقمی	گروه فعالیت	وزن (هزار تن)		ارزش (میلیون دلار)		درصد تغییر	
		۵ ماهه اول۹۵	۵ ماهه اول۹۴	۵ ماهه اول۹۵	۵ ماهه اول۹۴	وزن	ارزش
۱۸	ساخت پوشاک، عمل آوردن و رنگ کردن پوست	۱,۰	۱,۱	۱۱,۸	۱۵,۰	-۱۰,۲	-۲۱,۲
۱۹	دباغی و پرداخت چرم؛ ساخت چمدان، کیف دستی، زین و یراق و انواع پاپوش	۹,۵	۸,۱	۴۸,۰	۶۱,۹	۱۷,۷	-۲۲,۴
۲۰	ساخت چوب و محصولات چوب و چوب پنبه، به استثنای مبلمان، ساخت کالا از نی و مواد حصیر بافی	۱۶,۶	۱۲,۶	۲۰,۴	۹,۳	۳۱,۱	۱۱۹,۰
۲۱	ساخت کاغذ و محصولات کاغذی	۲۲,۸	۲۰,۰	۲۱,۶	۲۰,۲	۱۳,۸	۶,۹
۲۲	انتشار، چاپ و تکثیر رسانه های ضبط شده	۰,۵	۰,۸	۱,۹	۳,۶	-۳۳,۷	-۴۸,۳
۲۳	ساخت کک، فرآورده های حاصل از تصفیه نفت و سوختهای هسته ای	۱۱۵۴۶,۴	۵۵۳۲,۲	۴۹۴۷,۷	۳۴۴۲,۶	۱۰۸,۷	۴۳,۷
۲۴	ساخت مواد و محصولات شیمیایی	۷۳۶۷,۶	۷۵۱۱,۶	۴۳۰۹,۶	۴۲۷۱,۹	-۱,۹	۰,۹
۲۵	ساخت محصولات از لاستیک و پلاستیک	۱۵۵,۲	۱۵۳,۳	۴۲۰,۴	۴۳۲,۳	۱,۳	-۲,۸
۲۶	ساخت سایر محصولات کانی غیر فلزی	۷۵۵۲,۴	۷۸۷۹,۰	۵۵۱,۵	۶۸۷,۱	-۴,۱	-۱۹,۷
۲۷	ساخت فلزات اساسی	۲۸۶۳,۴	۱۹۰۶,۱	۱۷۹۶,۸	۱۳۲۶,۸	۵۰,۲	۳۵,۴
۲۸	ساخت محصولات فلزی فابریکی به جز ماشین آلات و تجهیزات	۸۵,۶	۶۹,۵	۱۵۸,۵	۱۳۷,۲	۲۳,۱	۱۵,۶
۲۹	ساخت ماشین آلات و تجهیزات طبقه بندی نشده در جای دیگر	۶۳,۵	۶۵,۰	۲۶۹,۲	۲۳۸,۸	-۲,۳	۱۲,۷
۳۰	ساخت ماشین آلات دفتری، حسابداری و محاسباتی	۰,۲	۰,۰	۰,۴	۰,۱	۱۸۰۸,۰	۵۰۲,۷
۳۱	ساخت ماشین آلات و دستگاه های برقی طبقه بندی نشده در جای دیگر	۱۳,۲	۱۱,۴	۱۱۶,۰	۷۶,۰	۱۶,۱	۵۲,۶
۳۲	ساخت رادیو، تلویزیون و وسایل ارتباطی	۰,۱	۰,۳	۱,۹	۲,۱	-۴۹,۱	-۱۰,۷
۳۳	ساخت ابزار پزشکی، ابزار اپتیکی و ابزار دقیق، ساعت های مچی و انواع دیگر ساعت	۰,۴	۰,۳	۱۱,۸	۵,۶	۲۵,۰	۱۱۲,۹

کد آیسیک دو رقمی	گروه فعالیت	وزن (هزار تن)		ارزش (میلیون دلار)		درصد تغییر	
		۵ ماهه اول۹۵	۵ ماهه اول۹۴	۵ ماهه اول۹۵	۵ ماهه اول۹۴	وزن	ارزش
۳۴	ساخت وسایل نقلیه موتوری، تریلر و نیم تریلر	۱۱,۳	۲۶,۸	۵۶,۹	۱۳۱,۱	-۵۷,۹	-۵۶,۶
۳۵	ساخت سایر تجهیزات جابجایی طبقه بندی نشده در جای دیگر	۲,۶	۱,۷	۸,۰	۴,۶	۵۵,۲	۷۲,۷
۳۶	ساخت مبلمان، مصنوعات طبقه بندی نشده در جای دیگر	۴,۸	۳,۲	۱۲,۴	۹,۳	۵۱,۶	۳۳,۱
ضایعات و پسماند	ضایعات و پسماند	۳۱۹,۷	۸۳,۷	۴۰,۰	۲۰,۹	۲۸۱,۸	۹۱,۶
فرش و صنایع دستی	فرش و صنایع دستی	۳,۴	۳,۴	۱۱۱,۸	۹۲,۷	۲,۱	۲۰,۷
میعانات گازی	میعانات گازی	۷۳۷۶,۹	۸۲۰۵,۰	۳۲۷۰,۰	۳۵۶۲,۰	-۱۰,۱	-۸,۲

واردات بخش معدن به تفکیک گروه فعالیت ۲ رقمی آیسیک

کد آیسیک دو رقمی	گروه فعالیت	وزن (هزار تن)		ارزش (میلیون دلار)		درصد تغییر	
		۵ ماهه اول۹۵	۵ ماهه اول۹۴	۵ ماهه اول۹۵	۵ ماهه اول۹۴	وزن	ارزش
۱۰	استخراج زغال سنگ و لینیت؛ زغال سنگ نارس (تورب)	۹۵,۶	۲۳۴,۱	۱۱,۷	۳۶,۳	-۵۹,۱	-۶۷,۸
۱۳	استخراج کانسارهای فلزی	۸۷,۹	۹۸۲,۹	۱۸,۲	۱۳۶,۸	-۹۱,۱	-۸۶,۷
۱۴	استخراج سایر معادن طبقه بندی نشده در جای دیگر	۱۲۶,۶	۲۳۵,۷	۲۶,۶	۴۶,۵	-۴۶,۳	-۴۲,۷

واردات بخش صنعت به تفکیک گروه فعالیت ۲ رقمی آیسیک

کد آیسیک دو رقمی	گروه فعالیت	وزن (هزار تن)		ارزش (میلیون دلار)		درصد تغییر	
		۵ ماهه اول۹۵	۵ ماهه اول۹۴	۵ ماهه اول۹۵	۵ ماهه اول۹۴	وزن	ارزش
۱۵	ساخت محصولات غذایی و انواع آشامیدنی ها	۷۱۵۰,۷	۶۹۴۲,۵	۳۷۰۱,۱	۳۶۵۵,۵	۳,۰	۱,۲
۱۶	ساخت محصولات از توتون و تنباکو	۱۰,۰	۹,۱	۶۰,۴	۵۳,۷	۱۰,۶	۱۲,۵
۱۷	ساخت منسوجات	۱۰۰,۶	۸۳,۴	۲۹۵,۵	۲۱۹,۹	۲۰,۷	۳۴,۴
۱۸	ساخت پوشاک، عمل آوردن و رنگ کردن پوست	۱,۹	۰,۴	۱۴,۵	۲,۷	۳۳۳,۴	۴۳۸,۹
۱۹	دباغی و پرداخت چرم؛ ساخت چمدان، کیف دستی، زین و یراق و انواع پاپوش	۱,۵	۱,۴	۵,۶	۳,۸	۱۲,۰	۴۸,۶
۲۰	ساخت چوب و محصولات چوب و چوب پنبه، به استثنای مبلمان، ساخت کالا از نی و مواد حصیر بافی	۸۱۰,۹	۶۱۷,۸	۲۶۱,۸	۲۹۶,۸	۳۱,۳	-۱۱,۸
۲۱	ساخت کاغذ و محصولات کاغذی	۴۳۳,۸	۴۷۴,۶	۴۱۲,۸	۴۶۹,۹	-۸,۶	-۱۲,۱
۲۲	انتشار، چاپ و تکثیر رسانه های ضبط شده	۰,۸	۰,۹	۳,۵	۲,۸	-۶,۰	۲۳,۱
۲۳	ساخت کک، فرآورده های حاصل از تصفیه نفت و سوختهای هسته ای	۹۳,۰	۲۸۲,۳	۴۸,۱	۱۲۵,۱	-۶۷,۰	-۶۱,۵
۲۴	ساخت مواد و محصولات شیمیایی	۷۹۶,۴	۸۵۲,۱	۲۲۸۴,۴	۲۴۵۶,۲	-۶,۵	-۷,۰
۲۵	ساخت محصولات از لاستیک و پلاستیک	۱۲۰,۲	۱۴۰,۷	۳۵۲,۱	۴۳۸,۳	-۱۴,۶	-۱۹,۷
۲۶	ساخت سایر محصولات کانی غیر فلزی	۱۷۲,۰	۱۸۲,۲	۱۶۴,۰	۱۷۲,۵	-۵,۶	-۴,۹
۲۷	ساخت فلزات اساسی	۱۷۴۳,۶	۱۸۳۵,۷	۱۱۶۸,۳	۱۴۶۷,۷	-۵,۰	-۲۰,۴
۲۸	ساخت محصولات فلزی فابریکی به جز	۸۷,۶	۷۹,۱	۲۵۸,۲	۲۱۰,۹	۱۰,۷	۲۲,۴

کد آیسیک دو رقمی	گروه فعالیت	وزن (هزار تن)		ارزش (میلیون دلار)		درصد تغییر	
		۵ ماهه اول۹۵	۵ ماهه اول۹۴	۵ ماهه اول۹۵	۵ ماهه اول۹۴	وزن	ارزش
	ماشین آلات و تجهیزات						
۲۹	ساخت ماشین آلات و تجهیزات طبقه بندی نشده در جای دیگر	۳۹۰,۳	۴۲۰,۴	۲۸۵۴,۲	۳۰۶۸,۵	-۷,۲	-۷,۰
۳۰	ساخت ماشین آلات دفتری، حسابداری و محاسباتی	۱۰,۴	۱۲,۳	۲۸۲,۵	۳۶۴,۰	-۱۵,۵	-۲۲,۴
۳۱	ساخت ماشین آلات و دستگاه های برقی طبقه بندی نشده در جای دیگر	۸۸,۰	۸۹,۵	۴۶۱,۳	۴۷۸,۸	-۱,۷	-۳,۶
۳۲	ساخت رادیو، تلویزیون و وسایل ارتباطی	۱۸,۳	۱۷,۰	۵۱۶,۴	۶۳۹,۷	۷,۵	-۱۹,۳
۳۳	ساخت ابزار پزشکی، ابزار اپتیکی و ابزار دقیق، ساعت های مچی و انواع دیگر ساعت	۱۰,۹	۹,۷	۹۴۴,۸	۴۶۲,۶	۱۲,۱	۱۰۴,۲
۳۴	ساخت وسایل نقلیه موتوری، تریلر و نیم تریلر	۱۹۶,۸	۱۶۶,۲	۱۸۱۳,۳	۱۴۰۷,۲	۱۸,۴	۲۸,۹
۳۵	ساخت سایر تجهیزات جابجایی طبقه بندی نشده در جای دیگر	۲۴,۶	۲۸,۳	۱۲۲,۴	۲۹۴,۲	-۱۳,۲	-۵۸,۴
۳۶	ساخت مبلمان، مصنوعات طبقه بندی نشده در جای دیگر	۲۱,۶	۲۰,۷	۷۸,۸	۶۹,۷	۴,۴	۱۲,۹
ضایعات و پسماند	ضایعات و پسماند	۳۰,۱	۲۹,۱	۱۰,۲	۱۴,۹	۳,۵	-۳۱,۸
فرش و صنایع دستی	فرش و صنایع دستی	۰,۰۳۰	۰,۰۲۷	۰,۳	۰,۲	۹,۴	۵۳,۱

۱۸- گزارش مقایسه ای ثبت سفارش کالاهای اساسی

هزار دلار

نام کالا	واحد سنجش	۵ ماهه اول ۹۵		۵ ماهه اول ۹۴		درصد تغییر	
		مقدار	ارزش	مقدار	ارزش	مقدار	ارزش
دام زنده (گاو)	راس	۱۵۱۰	۳۴۲۹	۱۵	۶۶	۹۹۶۶,۷	۵۱۰۵,۶
* دام زنده (گوسفند)	راس	۸۴۰	۴۱۵	۰	۰	–	–
گوشت منجمد گاو و گوساله	تن	۲۵۸۵۳	۹۴۶۳۸	۳۷۷۵۰	۱۵۳۵۱۸	-۳۱,۵	-۳۸,۴
گوشت گوسفند	تن	۴۹۰	۲۵۰۲	۷۰۵	۳۹۱۳	-۳۰,۵	-۳۶,۱
گوشت مرغ منجمد	تن	۰	۰	۰	۰	–	–
شیرخشک صنعتی	تن	۷۹۷	۶۶۲۵	۴۴۵۰	۱۲۳۸۰	-۸۲,۱	-۴۶,۵
کره	تن	۱۰۳۲۶	۳۶۲۵۲	۱۱۰۴۸	۷۱۹۷۹	-۶,۵	-۴۹,۶
جوجه یک روزه گوشتی	قطعه	۰	۰	۱۵۰۰۰۰	۳۶۸	-۱۰۰,۰	-۱۰۰,۰
تخم مرغ نطفه دار	عدد	۳۸۲۱۰۰	۴۶۴	۳۹۴۹۰۰	۳۰۷	-۳,۲	۵۰,۷
سایرتخم مرغ	تن	۰	۰	۰	۰	–	–
سیب زمینی	تن	۰	۰	۰	۰	–	–
پیاز وموسیر	تن	۰	۰	۰	۰	–	–
نخود	تن	۱۰۰۰	۸۴۰	۲۱۰۶۷	۱۲۵۰۴	-۹۵,۳	-۹۳,۳
لوبیا قرمز	تن	۱۱۱۳	۸۵۳	۳۸۰	۲۵۵	۱۹۲,۹	۲۳۴,۰
انواع لوبیا رسمی	تن	۱۰۳۱۴	۱۱۹۱۷	۴۵۸۹	۴۲۷۶	۱۲۴,۸	۱۷۸,۷
عدس	تن	۵۸۸۲۵	۷۹۴۹۳	۵۹۸۹۳	۶۲۷۳۰	-۱,۸	۲۶,۷
لپه	تن	۱۵۸۷۴	۱۴۴۹۹	۳۹۶۳	۲۱۶۱	۳۰۰,۶	۵۷۱,۰
پرتقال	تن	۰	۰	۰	۰	–	–
نارنگی	تن	۰	۰	۰	۰	–	–
سیب	تن	۰	۰	۰	۰	–	–
موز	تن	۱۸۷۷۹۷	۱۳۳۳۶۲	۱۹۵۷۴۵	۱۳۹۰۳۰	-۴,۱	-۴,۱
گندم خوراکی	تن	۳۷۷۳۵۱	۸۶۴۶۲	۲۱۲۵۷۴۹	۵۱۸۹۰۷	-۸۲,۲	-۸۳,۳
گندم دامی	تن	۱۴۹۷۲	۳۳۰۸	۳۵۲۰۶	۸۵۳۱	-۵۷,۵	-۶۱,۲
سبوس گندم	تن	۷۱۴۵	۱۱۶۸	۱۳۱۲۸	۲۱۳۱	-۴۵,۶	-۴۵,۲
جو	تن	۱۶۲۰۱۵	۳۳۱۴۵	۱۷۶۷۳۲	۳۸۴۱۳	-۸,۳	-۱۳,۷
ذرت دامی	تن	۴۸۳۸۱۵۵	۹۳۵۳۲۶	۲۳۴۸۶۷۸	۴۴۰۸۴۹	۱۰۶,۰	۱۱۲,۲
* دانه های روغنی کلزا-کانولا	تن	۳۳۴۶۷۲	۶۳۳۰۷	۳۵۴۳۸۹	۶۹۶۹۴	-۵,۶	-۹,۲
دانه روغنی سویا	تن	۶۳۸۶۹۸	۲۶۶۹۴۹	۱۱۲۱۱۹۵	۴۳۰۸۳۵	-۴۳,۰	-۳۸,۰
دانه های روغنی آفتابگردان	تن	۱۱۷۷۸۷	۷۵۲۴۸	۱۰۲۹۸۱	۸۵۲۷۲	۱۴,۴	-۱۱,۸
روغن ساخته شده	تن	۹۳۳۶	۹۸۸۸	۴۷۴۵	۸۱۱۹	۹۶,۸	۲۱,۸
روغن ساخته نشده	تن	۴۸۱۳۶۲	۳۵۰۹۹۰	۴۰۱۹۱۵	۲۹۹۶۳۶	۱۹,۸	۱۷,۱
کنجاله سویا	تن	۳۵۷۱۷۲	۱۳۱۶۹۵	۶۱۵۸۴۲	۲۲۸۸۸۳	-۴۲,۰	-۴۲,۵
برنج	تن	۴۱۵۵۰۶	۳۲۷۵۳۸	۳۵۲۰۶۲	۲۴۸۹۰۴	۱۸,۰	۳۱,۶

نام کالا	واحد سنجش	۵ ماهه اول ۹۵		۵ ماهه اول ۹۴		درصد تغییر	
		مقدار	ارزش	مقدار	ارزش	مقدار	ارزش
شکر تصفیه نشده (خام)	تن	۳۹۲۹۷۷	۱۹۶۳۹۴	۵۵۰۲۳۰	۱۹۳۳۳۷	-۲۸,۶	۱,۶
شکر تصفیه شده	تن	۱۸۲	۱۱۸	۹۹۹۰	۴۲۷۸	-۹۸,۲	-۹۷,۲
پودر شوینده دستی	تن	۰	۰	۰	۰	-	-
پودر شوینده ماشینی	تن	۸	۷	۴۷۳	۱۱۹	-۹۸,۳	-۹۳,۹

مأخذ: دفتربرنامه ریزی تجاری سازمان توسعه تجارت

* در مرداد ماه سال ۹۵ مقدار ۸۴۰ راس بز می‌باشد.

۱۹- عملکرد بانک صنعت و معدن

میلیارد ریال

شرح	۵ ماهه اول سال۹۵	۵ ماهه اول سال۹۴	درصد تغییر
مانده سپرده‌های چهارگانه	۴۴۷۴۶	۲۸۴۲۸	۵۷,۴
مانده سپرده‌ها در پایان مقطع	۷۶۸۹۷	۵۱۰۰۱	۵۰,۸
گشایش اعتبارات اسنادی ریالی	۳۰۸۲	۲۰۴۸	۵۰,۵
گشایش اعتبارات اسنادی ارزی (میلیون دلار)	۱۵۹	۲۲۳	-۲۸,۸
مصوبات	۲۳۹۶۹	۵۷۹۵۰	-۵۸,۶
قراردادها	۲۸۱۶۱	۱۴۳۸۴	۹۵,۸
پرداخت‌ها*	۲۶۱۳۹	۲۰۴۵۲	۲۷,۸
وصولی‌ها	۱۸۲۸۳	۱۶۶۶۴	۹,۷
مانده مطالبات جاری(خالص)**	۲۸۶۶۷۹	۲۰۴۵۷۱	۴۰,۱
مانده مطالبات جاری – ریالی	۸۸۷۶۷	۷۷۹۷۳	۱۳,۸
مانده مطالبات جاری – ارزی	۱۹۷۹۱۲	۱۲۶۵۹۸	۵۶,۳
مانده مطالبات غیرجاری***	۳۳۵۰۴	۲۷۲۲۷	۲۳,۱
مانده مطالبات غیرجاری – ریالی	۲۵۱۹۵	۱۹۳۱۹	۳۰,۴
مانده مطالبات غیرجاری – ارزی	۸۳۰۹	۷۹۰۸	۵,۱
مانده کل مطالبات	۳۲۰۱۸۳	۲۳۱۷۹۸	۳۸,۱
مانده کل مطالبات – ریالی	۱۱۳۹۶۲	۹۷۲۹۲	۱۷,۱
مانده کل مطالبات – ارزی	۲۰۶۲۲۱	۱۳۴۵۰۶	۵۳,۳
شاخص ریسک اعتباری بانک (درصد) بر اساس مانده مطالبات خالص	۱۰,۵	۱۱,۷	-۱۰,۹
شاخص ریسک اعتباری بانک (درصد) بر اساس مانده مطالبات ناخالص	۹,۷	۱۰,۶	-۸,۵

۱- شامل پرداخت از منابع داخلی، وجوه اداره شده، حساب ذخیره ارزی و صندوق توسعه ملی است.

۲- پس از کسر سود سالهای آتی و حساب مشترک مشارکت مدنی ارزی

۳- سررسید گذشته+ معوق+ مشکوک‌الوصول

تغییر نرخ یورو مبلغ مطالبات جاری را کاهش و شاخص ریسک اعتباری را افزایش داده است.

۲۰- عملکرد شرکت بازرگانی دولتی ایران

واردات کالاهای اساسی شرکت بازرگانی دولتی ایران

محصول	وزن (هزار تن)		ارزش (میلیون یورو)		درصد تغییر	
	۵ ماهه اول ۹۵	۵ ماهه اول ۹۴	۵ ماهه اول ۹۵	۵ ماهه اول ۹۴	مقدار	ارزش
گندم	۰	۳۳۴	۰	۸۱,۲	-۱۰۰	-۱۰۰
برنج	۴۳,۵	۵,۵	۲۴,۹	۴,۱	۶۹۰,۹	۵۰۷,۳
روغن خام	۴۳,۷	۰	۲۷۴,۴	۰	-	-
شکر	۱۴۸,۹	۰	۶۶,۲	۰	-	-

منظور از خرید کالاهای اساسی وارداتی، عملکرد واردات براساس مقدار تخلیه شده در هر یک از ماه‌های سال ۹۵ صرف نظر از سال خرید است.

خرید داخل کالاهای اساسی شرکت بازرگانی دولتی ایران

محصول	وزن (هزار تن)		*ارزش (میلیارد ریال)		درصد تغییر	
	۵ماهه اول ۹۵	۵ ماهه اول ۹۴	۵ ماهه اول ۹۵	۵ ماهه اول ۹۴	مقدار	ارزش
گندم	۱۱۱۳۰,۶	۷۸۱۹,۲	۱۴۲۱۲۴,۳	۹۱۰۴۴,۷	۴۲,۳	۵۶,۱
دانه های روغنی- کلزا	۶۶,۴	۰	۱۶۰۶,۸	۰	–	–

* ارزش بدون احتساب هزینه‌های تبعی خرید محاسبه شده است.

۲۱- تعداد نمایشگاه های برگزار شده

نوع نمایشگاه	مرداد ۹۵	تیر ۹۵	۵ ماهه اول ۹۵	۵ ماهه اول ۹۴
بین المللی داخل کشور۱	۳	۴	۱۹	۱۹
بین المللی خارج کشور۲	۱	۱	۱۵	۱۰

۱- آمار نمایشگاه‌های داخلی مربوط به تهران است و آمار شهرستان‌ها موجود نمی‌باشد.

۲-اعداد نمایشگاه‌های خارجی مربوط به کل کشور می‌باشد.

۲۲- پذیرش و اعزام هیئت های تجاری و اقتصادی

عنوان	مرداد ۹۵	تیر ۹۵	۵ ماهه اول ۹۵	۵ ماهه اول ۹۴
پذیرش هیئت	۷	۴	۲۹	۲۴
اعزام هیئت	–	–	–	۳

ماخذ: سازمان توسعه تجارت ایران

۲۳- آموزش و پژوهش

تعداد پروانه بهره برداری تولید نرم افزار

پروانه بهره برداری تولید نرم افزار	۵ ماهه اول ۹۵	۵ ماهه اول ۹۴	درصد تغییر
صادره	۶	۰	–
تمدید	۹	۹	۰
گزارش عملکرد	۲۴	۲۱	۱۴,۳

ماخذ: معاونت آموزش، پژوهش و فناوری اطلاعات

۲۴- عملکرد سازمان صنایع کوچک و شهرک های صنعتی ایران و شرکت های تابعه (وضع موجود)

عنوان	واحد سنجش	وضع موجود تا پایان خرداد ۹۵	وضع موجود تا پایان خرداد ۹۴	درصد تغییر	عملکرد ۳ ماهه اول ۹۵	عملکرد ۳ ماهه اول ۹۴	درصد تغییر
شهرک‌ها و نواحی صنعتی مصوب	شهرک و ناحیه	۹۵۰	۹۴۲	۰,۸	۱۰	۰	-
شهرک‌ها و نواحی صنعتی در دست بهره‌برداری(واگذاری زمین)	شهرک و ناحیه	۷۷۸	۷۵۷	۲,۸	۲	۴	-۵۰
تعداد شرکت خدماتی تشکیل شده	شرکت	۲۶۵	۲۲۳	۱۸,۸	۵	۱۰	-۵۰
اراضی در اختیار	هکتار	۱۳۶۶۵۷	۱۳۱۸۵۰	۳,۶	۹۳۸	۱۴۱	۵۶۵,۲
زمین صنعتی	هکتار	۵۳۷۸۱	۵۲۲۵۹	۲,۹	۱۴۹	۲۹۶	-۴۹,۷
شهرک‌ها و نواحی صنعتی دارای آب	شهرک و ناحیه	۷۶۸	۷۳۹	۳,۹	۰	۳	-۱۰۰
شهرک‌ها و نواحی صنعتی دارای برق	شهرک و ناحیه	۸۰۴	۷۸۲	۲,۸	۰	۱	-۱۰۰
شهرک‌ها و نواحی صنعتی دارای گاز	شهرک و ناحیه	۵۳۵	۴۹۴	۸,۳	۱	۲	-۵۰
تعداد قراردادهای واگذاری زمین	قرارداد	۶۶۷۶۵	۶۴۸۸۲	۲,۹	۵۸۲	۴۷۵	۲۲,۵
مساحت زمین واگذار شده	هکتار	۳۰۷۵۸	۳۰۴۰۱	۱,۲	۱۰۲	۲۴۳	-۵۸,۰
تعداد شهرک‌های فناوری به بهره-برداری رسیده	شهرک	۵	۴	۲۵	۰	۰	-
مراکز خدمات فناوری به بهره-برداری رسیده	مرکز	۳۳	۳۲	۳,۱	۰	۰	-

مشاور مستقر در مراکز خدمات فناوری به بهره‌برداری رسیده	مشاور	۴۰۸	۵۲۹	-۲۲,۹	۴۰۸	۰	-
تعداد پروژه‌های توسعه خوشه‌ای خاتمه یافته	خوشه صنعتی	۶۵	۵۸	۱۲,۱	۰	۰	-
تعداد دوره‌های برگزار شده جهت شاغلین واحدهای صنعتی	دوره	۱۵۱۵۷	۱۲۸۳۸	۱۸,۱	۳۹۶	۴۵۲	-۱۲,۴
تعداد نفرات آموزش دیده جهت شاغلین واحد های صنعتی	نفر	۴۲۲۰۶۷	۳۶۳۷۸۲	۱۶	۱۰۷۱۳	۱۱۱۸۳	-۴,۲
تورهای صنعتی برگزار شده	تور	۲۵۶۷	۲۲۱۱	۱۶,۱	۶۲	۷۴	-۱۶,۲

ماخذ : سازمان صنایع کوچک و شهرکهای صنعتی ایران

۲۵- عملکرد سازمان زمین‌شناسی و اکتشافات معدنی کشور

عنوان شاخص های پیشنهادی	واحد سنجش (MU)	مرداد ۹۵	تیر ۹۵	۵ ماهه ۹۵	هدف کمی	ضریب اهمیت شاخص (از مجموع ۱۰۰)	واحد ستادی مسئول
مساحت عملیات شناسایی و پی جویی مواد معدنی	کیلومتر مربع	۱۰۰۰	۳۰۰۰	۳۰۰۰	۷۵۰۰۰	۵	حوزه ریاست
مساحت عملیات اکتشاف عمومی مواد معدنی	کیلومتر مربع	۱۰۰	۳۰۰	۳۰۰	۲۴۰۰۰	۱۰	معاونت اکتشاف
مساحت عملیات اکتشاف تفصیلی مواد معدنی	کیلومتر مربع	۰	۰	۰	۱۰۰۰	۵	معاونت اکتشاف
تعداد نقشه زمین شناسی کاربردی تهیه شده	برگ نقشه	۴	۳	۳	۵۰	۱۵	معاونت زمین شناسی
تعداد طرح مطالعه شده مخاطرات زمین شناختی و پزشکی	تعداد طرح	۱	۱	۱	۲۰	۱۵	مرکز پژوهشهای کاربردی
میزان برداشت های ژئوفیزیک هوایی	کیلومتر خطی	۱۰۰۰۰	۱۲۰۰۰	۱۲۰۰۰	۱۰۰۰۰۰	۲۰	مدیریت ژئومتیکس
تعداد نمونه های آنالیز شده	تعداد نمونه	۱۰۰	۲۰۰	۲۰۰	۲۰۰۰	۱۰	مدیریت آزمایشگاهها
تعداد گزارشات و کتب، نقشه و مقالات منتشر شده	جلد	۱	۲	۲	۱۰۰	۵	حوزه ریاست
تعداد گزارشها یا نقشه های موضوعی تولید شده	جلد	۱	۱	۱	۱۰	۱۰	طرح و برنامه
گرد آوری ، ساماندهی ، طبقه بندی همسان سازی ، تدوین ، تحقیق و انتشار مدل داده ای	مورد	۱۰	۱۰	۱۰	۱۰۰	۵	پایگاه داده های علوم زمین

ماخذ : سازمان زمین شناسی و اکتشافات معدنی کشور

۲۶- عملکرد صندوق ضمانت صادرات ایران

پوشش ها و خسارات پرداختی صندوق ضمانت صادرات

عنوان	تعداد		ارزش پوشش (میلیون دلار)		درصد تغییر	
	۵ ماهه اول ۹۵	۵ ماهه اول ۹۴	۵ ماهه اول ۹۵	۵ ماهه اول ۹۴	تعداد	ارزش
پوشش های بیمه ای	۹۳	۸۳	۱۲۳	۱۰۹	۱۲,۰	۱۲,۸
پوشش های تضمینی	۱۶۰	۱۶۵	۲۵۷	۱۷۰	-۳,۰	۵۱,۲
خسارات پرداختی	-	-	۲۲,۹	۳۵	-	-۳۴,۶

ماخذ : صندوق ضمانت صادرات ایران

پوشش های صندوق ضمانت صادرات به تفکیک گروه کالایی

عنوان	تعداد		ارزش پوشش (میلیون دلار)		درصد تغییر	
	۵ ماهه اول ۹۵	۵ ماهه اول ۹۴	۵ ماهه اول ۹۵	۵ ماهه اول ۹۴	تعداد	ارزش
پزشکی و مهندسی پزشکی و دارویی	۵	۲	۱,۵	۰,۶	۱۵۰,۰	۱۵۰,۰
خدمات فنی و مهندسی	۲۳	۱۷	۱۲۹	۱۶۸,۸	۳۵,۳	-۲۳,۶
دام و طیور و شیلات و فرآورده های جنبی	۱۳	۹	۱۹	۲۲,۲	۴۴,۴	-۱۴,۴
شیشه و مصنوعات از آنها	۰	۱	۰	۰,۵	-۱۰۰,۰	-۱۰۰,۰
صنایع غذایی	۱۸	۱۲	۹	۳,۱	۵۰,۰	۱۹۰,۳
فرش و موکت و صنایع دستی	۳۳	۳۶	۷,۳	۸,۹	-۸,۳	-۱۸,۰
فلزات و مصنوعات از آنها	۲۴	۲۱	۱۰,۵	۲۴	۱۴,۳	-۵۶,۳
لاستیک، پلاستیک و مصنوعات از آنها	۴	۳	۱	۰,۵	۳۳,۳	۱۰۰,۰
محصولات پتروشیمی و شیمیایی	۲۵	۱۵	۹۶	۵,۷	۶۶,۷	۱۵۸۴,۲
محصولات صنعتی	۱۹	۵۵	۷۶	۶,۲	-۶۵,۵	۱۱۲۵,۸
محصولات کشاورزی	۳۶	۶۰	۲۰	۲۹,۵	-۴۰,۰	-۳۲,۲
منسوجات و البسه	۳	۲	۰,۵	۰,۴	۵۰,۰	۲۵,۰
مواد کانی و مصالح ساختمانی	۷	۴	۲,۴	۰,۷	۷۵,۰	۲۴۲,۹
وسایط نقلیه و خودرو و قطعات یدکی	۴۳	۱۵	۸,۵	۰,۳	۱۸۶,۷	۲۷۳۳,۳

ماخذ :صندوق ضمانت صادرات ایران

۲۷- عملکردصندوق توسعه صنایع دریایی

عملکرد صندوق حمایت از صنایع دریایی طی ۳ ماهه اول ۹۵

عنوان شاخص	نوع	عملکرد		مجموع	
		تعداد	ارزش میلیون ریال	تعداد	ارزش میلیون ریال
تسهیلات بررسی شده	تعمیرات شناور	۷	۴۴۵۰۰	۱۸	۸۹۳۷۸۰
	ساخت شناور	۸	۷۳۲۸۸۰		
	تجهیزات و زیرساخت	۳	۱۱۶۴۰۰		
تسهیلات تایید شده	تعمیرات شناور	۵	۲۳۵۰۰	۸	۱۲۵۵۸۰
	ساخت شناور	۲	۱۰۰۰۰۰		
	تجهیزات و زیرساخت	۱	۲۰۸۰		
تسهیلات تامین اعتبار شده	تعمیرات شناور	۴	۹۵۰۰	۵	۱۰۶۳۰
	ساخت شناور	۱	۱۱۳۰		
	تجهیزات و زیرساخت	۰	۰		

۲۸- عملکردصندوق حمایت الکترونیک

عملکرد صندوق حمایت الکترونیک

عنوان	مرداد ۹۵		تیر۹۵	
	تعداد (فقره)	مبلغ (میلیون ریال)	تعداد (فقره)	مبلغ (میلیون ریال)
مانده منابع سرمایه ای	۰	۳۵۷۳۶۲	۰	۳۹۸۶۳۶
عقد قرارداد اعطای تسهیلات مالی	۱	۳۰۰۰۰	۸	۸۰۱۷
مصوبات تسهیلات مالی در شرف عقد قرارداد (تجمعی)	۴۵	۱۴۸۰۵۰	۳۸	۲۲۹۴۵۰
ضمانت صادره یا تمدید شده	۴	۱۷۴۵۵	۳	۳۷۷۶
مصوبات در دست صدور ضمانت نامه (تجمعی)	۱۳	۲۴۲۷۵۵	۰	۰
مبلغ پرداخت تسهیلات مالی	۱۷	۵۷۱۶۹	۱۷	۴۵۳۶۴
مبلغ بازپرداخت تسهیلات مالی	۷۳	۲۲۱۰۵	۶۳	۲۲۵۵۱
مطالبات واخواستی	۱۲	۷۹۱۰	۱۴	۵۶۲۸
خروج از مطالبات واخواستی از طریق وصول یا عقد الحاقی	۱۴	۴۹۰۶	۸	۴۲۱۳

ماخذ : صندوق حمایت از صنایع الکترونیک

۲۹- صندوق سرمایه گذاری صنایع کوچک

ضمانت نامه های صادره به تفکیک استان

استان	۳ ماهه اول ۹۵		۳ ماهه اول ۹۴	
	تعداد (فقره)	مبلغ (میلیون ریال)	تعداد (فقره)	مبلغ (میلیون ریال)
آذربایجان شرقی	۲	۱۰۱۹۹	۱	۲۲۳۰
آذربایجان غربی	۱	۱۶۶۰	۰	۰
اردبیل	۱	۲۷۳۰	۰	۰
اصفهان	۲	۱۱۵۵	۰	۰
البرز	۲	۱۶۰۱۶	۰	۰
ایلام	۳	۳۶۷۲	۸	۷۵۲۰
بوشهر	۱	۴۱۳۱	۰	۰
تهران	۹	۷۹۵۲	۰	۰
چهارمحال و بختیاری	۰	۰	۲	۱۸۸۰
خراسان جنوبی	۰	۰	۰	۰
خراسان رضوی	۷	۱۶۰۷۷	۰	۰
خراسان شمالی	۱	۳۸۰۵	۰	۰
خوزستان	۱	۴۰۶۰	۰	۰
زنجان	۱	۱۰۰۰	۱	۵۰۶۰
سمنان	۰	۰	۰	۰
سیستان و بلوچستان	۰	۰	۰	۰
فارس	۰	۰	۰	۰
قزوین	۲	۱۵۴۰	۷	۶۵۸۰
قم	۱	۱۰۰۰	۰	۰
کردستان	۰	۰	۰	۰
کرمان	۲	۲۸۳۰۹	۱	۹۵۰
کرمانشاه	۲	۷۳۸۰	۰	۰
کهکیلویه و بویر احمد	۰	۰	۰	۰
گلستان	۲	۱۱۳۰۵	۱	۹۷۰
گیلان	۵	۵۵۹۶۳	۰	۰
لرستان	۰	۰	۰	۰
مازندران	۰	۰	۰	۰
مرکزی	۱	۷۴۲	۱	۹۴۰
هرمزگان	۱	۷۷۰	۰	۰
همدان	۲	۱۵۴۰	۰	۰
یزد	۰	۰	۰	۰
مجموع	۴۹	۱۸۱۰۰۶	۲۲	۲۶۱۳۰

ماخذ : صندوق سرمایه گذاری صنایع کوچک

ضمانت نامه های صادره و تمدیدی

عنوان		۳ ماهه اول ۹۵	۳ ماهه اول ۹۴	درصد تغییر
ضمانت نامه های صادره	تعداد طرح های ورودی (فقره)	۱۴۳	۵۸	۱۴۶,۶
	تعداد ضمانت نامه صادره (فقره)	۴۹	۲۲	۱۲۲,۷
	مبلغ ضمانت نامه صادره (میلیون ریال)	۱۸۱۰۰۶	۲۶۱۳۰	۵۹۲,۷
ضمانت نامه های تمدیدی	تعداد ضمانت نامه تمدیدی (فقره)	۲۵	۳	۷۳۳,۳
	مبلغ ضمانت نامه تمدیدی (میلیون ریال)	۱۰۳۳۳۲	۱۸۷۶۵	۴۵۰,۷

ماخذ : صندوق سرمایه گذاری صنایع کوچک

۳۰- گزارش اقدامات انجام شده در سازمان گسترش و نوسازی صنایع ایران درمرداد ۹۵:

۱. (گزارش‌های آماری و اقدامات اجرایی در جهت تحقق مأموریت‌ها اطلاعاتی در حوزه مأموریت)؛

- شرکت در سومین کمیته علمی سیزدهمین همایش و نمایشگاه صنعت لاستیک ایران؛
- شرکت در نشست تخصصی طرح تایر با حضور نماینده شرکت POSCO ؛
- مذاکره با شرکت مدبران امین به منظور استفاده از تسهیلات فاینانس از کشور ترکیه برای طرح‌های سازمان به‌ویژه الیاف شیشه؛
- بررسی مقدماتی سیستم‌های حمل و نقل هوشمند درون شهری و برون شهری ITS ؛
- انجام اقداماتی در ادامه اجرای طرح الیاف شیشه شامل: تکمیل طراحی و مهندسی ساختمان‌های جنبی(۸۰٪)، دریافت پروپوزال اجرای فاز یک از شرکت LIPEX آلمان، انجام مکاتبات متعدد با کنسرسیوم چینی در زمینه نحوه آغاز عملیات اجرایی و تأمین مالی، برنامه‌ریزی برای مراسم کلنگ‌زنی در هفته دولت، انتخاب پیمانکار زیرسازی دیوار محوطه و تجهیز کارگاه توسط پیمانکار، تعیین مسیر دیوار و مشخصات اجرایی، تهیه اسناد ارزیابی کیفی مناقصه ساختمان‌های جنبی و چاپ آگهی نوبت اول، تهیه مشخصات فنی و استعلام تأمین دیوارهای پیش‌ساخته بتنی؛
- انجام اقداماتی دراجرای طرح نوسازی و بازسازی شرکت گسترش صنایع بلوچ شامل: تهیه مستندات لازم برای دریافت ترک تشریفات به منظور خرید ماشین آتش‌نشانی، قطعات و لوازم سالن چاپ و تکمیل مخزن هوایی، لوازم و تجهیزات دیگ روغن بویلر و ارائه به ذیحسابی سازمان جهت پرداخت به فروشنده منتخب، خرید لوازم و قطعات مورد نیاز سالن چاپ، خرید دیگ روغن داغ و تصفیه روغن موجود، تکمیل لوازم و تجهیزات دستگاه تصفیه آب، پیگیری قرارداد تأمین ماشین آلات مورد نیاز از طریق DHF و اعلام نقطه نظرات سازمان به آن شرکت، اختصاص ده میلیارد ریال به شرکت به عنوان سرمایه در گردش؛
- انجام اقداماتی در ادامه اجرای طرح لاستیک در استان لرستان شامل: انجام علامت‌گذاری اطراف محدوده زمین پروژه برای اجرای دیوارکشی، انجام مناقصه و دریافت پیشنهاد از ۶ شرکت دارای گواهینامه معتبر در رشته ساختمان پایه یک و تأسیسات و تجهیزات پایه یک از سازمان مدیریت و برنامه‌ریزی کشور، بازکردن پاکت پیشنهادهای شرکت‌ها و آغاز ارزیابی فنی و برگزاری چندین نشست با پیمانکاران شرکت‌کننده برای ارزیابی، عملیات خرید زمین الحاقی که مشمول اعمال ماده ۹ لایحه تملک قانونی بود از طریق توافق با مالک انجام شد و اقدامات مربوط به خرید ۱۶ هکتار در دست انجام است، تغییر اولویت برنامه تولید طرح به PCR در فاز یک و تولید OTR,LTR,TBR در فاز دو، توجه به انتقال تکنولوژی در حوزه‌های OTR,LTR,TBR,PCR؛

- انجام اقداماتی در ادامه اجرای طرح لاستیک در استان کردستان شامل: به منظور برگزاری مناقصه اجرای پروژه به صورت EPCF اسناد مناقصه تهیه و آگهی آن در روزنامه قانونی شرکت و روزنامه همشهری و هم‌چنین مجله بین‌المللی تخصصی صنعت لاستیک ERJ به چاپ رسید. در این ارتباط تاکنون ۸ شرکت اقدام به خرید اسناد نموده اند که منتظر ارسال پیشنهادشان هستیم ، به منظور دستیابی به دانش فنی با شرکت‌های پیرلی، فرداشتاین، بلک دونات، آپولو، دبل استار و دبل کوین مذاکره شد، برای فاینانس نمودن پروژه با شرکت‌های فرواشتایل ، Samsung Engineering و Royal Haskoning مذاکره شد، در ارتباط با تأمین آب، برق و گاز پروژه موافقت سازمان‌های مربوطه دریافت شد،
- انجام اقداماتی در ادامه اجرای طرح لاستیک در استان سیستان و بلوچستان شامل: مذاکره با دارندگان تکنولوژی برای انجام پروژه به صورت EP و انجام C از طریق پیمانکاران داخلی، انجام مکاتبات اولیه برای دریافت مجوز شورای اقتصاد و دریافت مجوز ماده ۶۲، اختصاص مبلغ ۴۰ میلیارد ریال از طرف استان به منظور انجام عملیات آب‌رسانی از شهرک رامشار تا محل اجرای پروژه، برگزاری نشست با هیأت اعزامی شرکت Poly با شرکت گسترش صنایع آریا تایر هامون، انجام مکاتبات با شرکت DHF و بررسی امکان انعقاد قرارداد با تأمین‌کنندگان تکنولوژی و ماشین‌آلات از طریق آن شرکت؛
- انجام اقداماتی در ادامه اجرای طرح ABS شامل: مکاتبه با تأمین‌کنندگان اصلی ترمز ABS در خودروسازان داخلی برای مشارکت در اجرای تولید محصول مذکور، اعلام آمادگی بیش از ۵ شرکت داخلی برای مشارکت در طرح تولید ترمز ABS، مذاکره با شرکت ساپکو برای اعلام تیراژ مورد نیاز خودروسازان داخلی و همچنین گزارشی از آنالیز قیمت تمام شده محصول مذکور؛
- ادامه اجرای طرح‌های مناطق ویژه اقتصادی گرمسار، جهرم و کاوش؛
- دریافت اطلاعات و آمار تولید و فروش شرکت‌ها و بررسی از نقطه نظر مقایسه با پیش بینی‌ها و برنامه‌های مصوب؛
- برگزاری نشست‌های متعدد به منظور بررسی ابعاد فنی و نحوه تأمین منابع مالی طرح GTO و تهیه مستندات مورد نیاز شرکت ملی پتروشیمی به منظور بررسی سوابق کنسرسیوم طرح ایجاد مجتمع GTO ؛
- اعلام زمینه‌های همکاری برای نمایشگاه شهر برنو جمهوری چک؛
- بررسی موضوع "تولید روان‌سازهای زیستی"؛
- نهایی‌شدن الحاقیه‌های پروژه ۱ROR و ارسال به دانشگاه‌های مسئول اجرای پروژه؛
- تهیه مستندات لازم و انجام اقدامات مرتبط با حوزه صنایع نوین به منظور شرکت در نمایشگاه هفته دولت؛
- مذاکره با شرکت کیمیاگستر آرا برای انتقال تکنولوژی طرح تولید پانل خورشیدی؛

- شرکت در کارگروه فناوری معاونت آموزش، پژوهش و فناوری وزارت صنعت، معدن و تجارت؛
- بازدید از شرکت پنها برای بررسی امکان سرمایه‌گذاری مشترک در حوزه بالگرد؛
- مذاکره با شرکت پارس صنعت پاسارگاد برای سرمایه‌گذاری در طرح" نرم‌افزار اکتشاف و استخراج نفت" در قالب تدوین دانش فنی؛
- شرکت در دومین نشست شورای سیاست‌گذاری معاونت آموزش، پژوهش و فناوری وزارت صنعت، معدن و تجارت؛
- حضور در جلسات "کارگروه فناوری" وزارت صنعت، معدن و تجارت (دو جلسه)؛
- نظارت بر اجرای ۳طرح حوزه صنایع پیشرفته شامل: تولید الیاف کربن، تولید حلال‌های صنعتی و دایکست منیزیم.

۲. همکاری‌های بین‌المللی

- دریافت پروپوزال برای اجرای طرح الیاف شیشه از شرکت‌های Lipex آلمان و GSI آمریکا؛
- تهیه خلاصه انگلیسی ۴ طرح برای ارائه در نمایشگاه برنو کشور چک؛
- برگزاری نشست با شرکت China Harbour برای تأمین مالی و اجرای طرح الیاف شیشه؛
- نشست با شرکت Sojitz ژاپن در زمینه همکاری، مشارکت و تأمین مالی طرح‌های صنعتی؛
- مذاکره با مدیران شرکت Poly در رابطه با مناقصه بین المللی تایر زابل.

۳. چالش‌ها و مسائل ایجاد شده در حوزه مأموریت

- عدم تعیین تکلیف شرکت‌هایی که چندین بار سهام آنها توسط سازمان خصوصی‌سازی عرضه گردیده و متقاضی نداشته است و هم اکنون این شرکت‌ها به‌دلیل عدم امکان برنامه‌ریزی اصلاح ساختار فنی و تکنولوژی و یا عقد قراردادهای بلندمدت در شرایط نامناسبی می‌باشند؛
- کمبود نقدینگی و چگونگی تأمین سرمایه در گردش مورد نیاز شرکت‌ها با وجود درج اسامی شرکت‌ها در فهرست واگذاری سازمان خصوصی‌سازی در سال جاری و عدم توانایی برنامه‌ریزی بلندمدت در این خصوص؛

۳۱- عملکرد سازمان حمایت مصرف کنندگان و تولید کنندگان

بازرسی و کنترل واحدهای صنفی

عنوان	مرداد ۹۵	تیر ۹۵	درصد تغییر	۵ ماهه اول ۹۵	۵ ماهه اول ۹۴	درصد تغییر
بازرسی (میلیون فقره)	۰,۳۴	۰,۳۶	-۵,۶	۱,۷۸	۳,۰۸	-۴۲,۲
پرونده‌های متشکله (هزار فقره)	۲۳	۲۲	۴,۵	۱۱۶	۱۵۲	-۲۳,۷
تخلفات کشف شده (هزار فقره)	۲۸	۲۸	۰,۰	۱۴۸	۱۸۹	-۲۱,۷
رسیدگی به شکایات مردمی (هزار فقره)	۱۴	۱۳	۷,۷	۷۴	۸۷	-۱۴,۹
درصد رسیدگی به شکایات (متخلف)	۳۵	۳۶	-۲,۸	–	–	-

ماخذ: سازمان حمایت مصرف کنندگان و تولید کنندگان

قیمت کالاهای اساسی و مهم

نام کالا	واحد	مرداد ۹۵	مرداد ۹۴	درصد تغییر
برنج پاکستانی باسماتی درجه ۱	(ریال/کیلوگرم)	۵۸۸۳۹	۵۶۶۹۰	۳,۸
برنج تایلندی	(ریال/کیلوگرم)	۳۱۶۱۳	۲۵۸۷۳	۲۲,۲
برنج داخلی صدری درجه یک	(ریال/کیلوگرم)	۱۰۳۸۱۷	۸۳۰۴۰	۲۵,۰
برنج طارم اعلا	(کیلوگرم/ ریال)	۱۱۳۰۹۷	۸۶۷۷۱	۳۰,۳
پنیر۴۰۰گرمی پگاه	(گرمی ۴۰۰ ریال/بسته)	۴۳۲۲۳	۴۱۱۲۶	۵,۱
پنیر۴۵۰گرمی پگاه	(گرمی ۴۵۰ ریال/بسته)	۴۸۵۵۷	۴۵۷۴۱	۶,۲
پیاز	(ریال/کیلوگرم)	۱۱۷۱۱	۱۱۵۱۹	۱,۷
تخم مرغ	(ریال/کیلوگرم)	۴۵۱۵۴	۳۷۰۳۵	۲۱,۹
تیرآهن نمره۱۴ذوب آهن اصفهان	(ریال/کیلوگرم)	۱۶۲۲۴	۱۸۰۸۴	-۱۰,۳
تیرآهن نمره۱۶ذوب آهن اصفهان	(ریال/کیلوگرم)	۱۶۲۱۱	۱۷۹۰۰	-۹,۴
تیرآهن نمره۱۸ذوب آهن اصفهان	(ریال/کیلوگرم)	۱۶۲۷۶	۱۷۵۴۱	-۷,۲
جو خارجی	(ریال/کیلوگرم)	۸۵۰۰	۹۳۶۸	-۹,۳
جو داخلی	(ریال/کیلوگرم)	۸۶۵۸	۹۴۵۹	-۸,۵
جوجه یکروزه گوشتی	(ریال/عدد)	۱۷۶۱۰	۸۶۱۹	۱۰۴,۳
خرما مضافتی	(ریال/کیلوگرم)	۸۴۸۸۹	۵۸۶۷۷	۴۴,۷
خیار رسمی درجه یک	(ریال/کیلوگرم)	۱۹۹۰۵	۱۶۴۰۵	۲۱,۳
ذرت خارجی	(ریال/کیلوگرم)	۱۰۶۶۱	۸۷۴۶	۲۱,۹
ذرت داخلی	(ریال/کیلوگرم)	۹۴۶۱	۸۵۵۳	۱۰,۶
روغن موتور ایرانول ۱۲۰۰۰	(فلزی ریال/گالن)	۳۱۸۷۷۵	۳۳۶۵۵۸	-۵,۳
روغن موتور بهران پیشتاز	(پلاستیکی ریال/گالن)	۳۵۰۲۴۰	۳۶۴۵۹۱	-۳,۹
روغن نباتی جامد حلب۵کیلویی	(کیلویی ۵ ریال/حلب)	۲۲۴۴۸۸	۲۱۵۶۵۸	۴,۱
روغن نباتی مایع لادن وآفتاب	(گرمی ۸۱۰ ریال/ بطر)	۴۹۷۶۶	۴۸۲۴۵	۳,۲
سبوس گندم	(ریال/کیلوگرم)	۶۵۳۲	۷۷۵۶	-۱۵,۸
سیب زرد درجه یک	(ریال/کیلوگرم)	۳۴۳۴۰	۴۴۴۶۳	-۲۲,۸
سیب زمینی درجه یک	(ریال/کیلوگرم)	۱۲۵۵۷	۱۲۰۹۹	۳,۸
سیب قرمزدرجه یک	(ریال/کیلوگرم)	۳۴۱۷۷	۴۱۴۴۳	-۱۷,۵
سیمان خاکستری‌تیپ۳۲۵-۱فله	(ریال/تن)	۱۱۵۷۶۳۳	۱۲۰۴۷۴۶	-۳,۹
سیمان خاکستری تیپ۲پاکتی	(ریال/پاکت)	۶۹۶۵۲	۷۴۰۲۲	-۵,۹
سیمان خاکستری تیپ۲فله	(ریال/تن)	۱۱۸۶۶۸۵	۱۲۵۶۸۱۶	-۵,۶
سیمان خاکستری تیپ۳۲۵-۱پاکتی	(ریال/پاکت)	۶۹۸۱۶	۷۳۹۶۹	-۵,۶
شکر سفید	(ریال/کیلوگرم)	۳۴۷۰۴	۲۴۴۷۳	۴۱,۸
شکر بسته ۹۰۰ گرمی	(گرمی۹۰۰ بسته / ریال)	۳۶۰۲۹	۲۷۱۷۶	۳۲,۶

نام کالا	واحد	مرداد ۹۵	مرداد ۹۴	درصد تغییر
عدس درجه یک	(کیلوگرم / ریال)	۷۲۷۹۴	۶۵۲۱۳	۱۱,۶
قند حبه	(کیلوگرم / ریال)	۳۷۴۱۷	۲۹۰۷۳	۲۸,۷
کره پاستوریزه پگاه	(گرمی۱۰۰ بسته / ریال)	۲۴۴۳۲	۲۳۹۵۳	۲,۰
کنجاله سویا وارداتی	(کیلوگرم / ریال)	۱۵۶۸۵	۱۶۵۳۲	-۵,۱
گوجه فرنگی	(کیلوگرم / ریال)	۱۳۸۸۶	۱۵۲۹۳	-۹,۲
گوشت گوساله	(کیلوگرم / ریال)	۳۰۲۲۷۶	۲۸۲۸۹۷	۶,۹
گوشت گوسفندی (مخلوط)	(کیلوگرم / ریال)	۲۸۴۹۰۰	۲۶۵۴۵۸	۷,۳
گوشت مرغ تازه	(کیلوگرم / ریال)	۷۹۵۴۵	۶۴۲۴۰	۲۳,۸
لاستیک پرایدی بارز۱۳*۶۵*۱۶۵	(حلقه / ریال)	۹۰۳۲۷۸	۹۷۱۰۳۸	-۷,۰
لاستیک پژویی بارز۱۴*۶۵*۱۸۵	(حلقه / ریال)	۱۲۰۴۵۳۶	۱۲۶۹۲۴۸	-۵,۱
لپه درجه یک	(کیلوگرم / ریال)	۷۳۴۸۰	۵۱۵۲۳	۴۲,۶
لوبیا سفید درجه یک	(کیلوگرم / ریال)	۶۵۲۲۳	۶۳۱۶۷	۳,۳
لوبیا قرمزدرجه یک	(کیلوگرم / ریال)	۶۳۴۲۸	۵۳۵۹۲	۱۸,۴
لوبیاچیتی درجه یک	(کیلوگرم / ریال)	۸۴۶۶۲	۶۲۵۴۶	۳۵,۴
ماست پاستوریزه ۱کیلوئی ۲/۵٪ چربی	(کیلوگرم / ریال)	۲۸۸۳۸	۲۸۶۱۷	۰,۸
موزدرجه یک	(کیلوگرم / ریال)	۵۱۴۵۷	۳۸۷۲۱	۳۲,۹
میلگردآجدارنمره۱۲	(کیلوگرم / ریال)	۱۶۲۱۲	۱۵۷۳۶	۳,۰
میلگردآجدارنمره۱۴	(کیلوگرم / ریال)	۱۶۱۰۶	۱۵۶۳۸	۳,۰
میلگردساده نمره۸	(کیلوگرم / ریال)	۱۷۰۶۷	۱۶۹۴۰	۰,۷
نبشی نمره ۸	(کیلوگرم / ریال)	۱۷۶۴۲	۱۷۳۵۵	۱,۷
نبشی نمره۱۲	(کیلوگرم / ریال)	۱۷۸۷۶	۱۷۳۹۰	۲,۸
نخود درجه یک	(کیلوگرم / ریال)	۶۷۳۰۴	۳۸۷۷۴	۷۳,۶
پودر ماشینی با ماده فعال کننده و آنزیم تاژ ۵۰۰ گرمی	(ریال/کیلوگرم)	۲۲۹۳۷	۲۲۲۲۰	۳,۲
شیر استریل پاکتی ۲,۵ درصد	(ریال/کیلوگرم)	۲۷۷۲۵	۲۶۱۹۹	۵,۸

ماخذ: سازمان حمایت مصرف کنندگان و تولید کنندگان

عملکرد سازمان حمایت مصرف کنندگان و تولیدکنندگان در مرداد ۹۵

۱- بازرسی و جمع آوری اطلاعات از بنگاه‌های اقتصادی

- بازرسی و اخذ اطلاعات از واحدهای تولیدی، توزیعی، صادرکننده، وارد کننده و خدماتی طی مرداد ماه ۹۵؛
- بازرسی و اخذ قیمت و اطلاعات در خصوص کالاهای فلزی و معدنی، غیر فلزی، محصولات کشاورزی و مواد غذایی، محصولات بهداشتی، دارویی و تجهیزات پزشکی، خدمات و شبکه های توزیعی و اقتصادی طی مرداد ماه ۹۵؛
- بازرسی از شرکت های واردکننده محصولات کشاورزی و غذایی، فلزی و معدنی و بهداشتی و دارویی طی مرداد ماه ۹۵؛
- بررسی مستمر به منظور جلوگیری از افزایش قیمت تامین و توزیع روغن موتور، لاستیک، محصولات شوینده و بهداشتی و محصولات پتروشیمی و شیمیایی و اخذ اطلاعات لازم؛
- جمع بندی گزارش تحلیلی بولتن خبری شامل پرونده های ملّی متشکله سازمان حمایت، پرونده های منجر به صدور رای سازمان حمایت، نتایج دریافت و رسیدگی به شکایات مردمی و پرونده مهم بالای ۵۰میلیون ریال ارسالی به تعزیرات سازمان های صنعت، معدن و تجارت طی مرداد ماه ۹۵.

۲- تهیه گزارش تحلیلی، آماری و موضوعی عملکرد ناظران افتخاری

- تهیه گزارش آماری و موضوعی ناظران افتخاری طی تیر ماه سال ۹۵؛
- برگزاری جلسه توجیهی و آموزشی متعدد به منظور افزایش سطح آگاهی و مشارکت ناظران افتخاری در سراسر کشور؛
- دریافت بانک اطلاعاتی ناظران افتخاری از سازمان های صنعت، معدن و تجارت.

۳- تهیه گزارش قیمت‌های جهانی و تحلیل آن

- به روز رسانی بانک اطلاعات قیمت جهانی فلزات؛
- اخذ قیمت های جهانی انواع محصولات پتروشیمی و فلزات گران بها.

۳۲- شاخص ارزش تولیدات صنعتی بانک جهانی

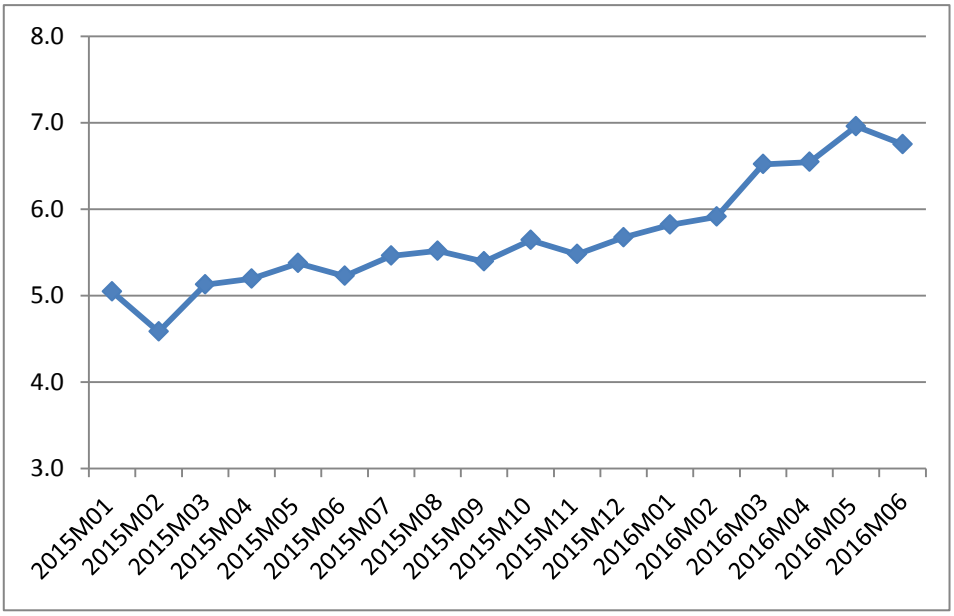

نمودار۲ – ارزش تولیدات صنعتی ایران به قیمت ثابت۲۰۰۵ طی سال های ۲۰۱۴– ۲۰۱۵ (میلیارد دلار)

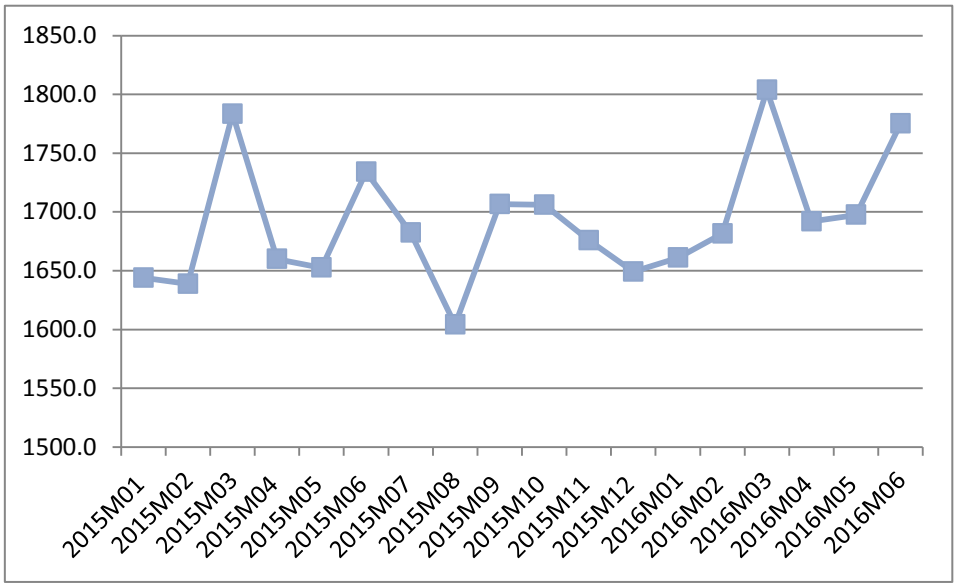

نمودار۳ – ارزش تولیدات صنعتی جهان به قیمت ثابت ۲۰۰۵ طی سال های ۲۰۱۴– ۲۰۱۵ (میلیارد دلار)

۳۳- شاخص بورس

شاخص کل در ۱۲ ماهه منتهی به مرداد ۹۵

	شهریور ۹۴	مهر ۹۴	آبان ۹۴	آذر ۹۴	دی ۹۴	بهمن ۹۴	اسفند ۹۴	فروردین ۹۵	اردیبهشت ۹۵	خرداد ۹۵	تیر ۹۵	مرداد ۹۵
شاخص کل	۶۳۵۶۸	۶۱۸۲۶	۶۲۹۴۹	۶۲۳۷۰	۶۲۹۲۱	۷۳۷۱۳	۷۸۲۸۵	۸۰۱۹۴	۷۷۴۵۴	۷۵۴۳۳,۶	۷۳۸۹۵	۷۷۲۶۹

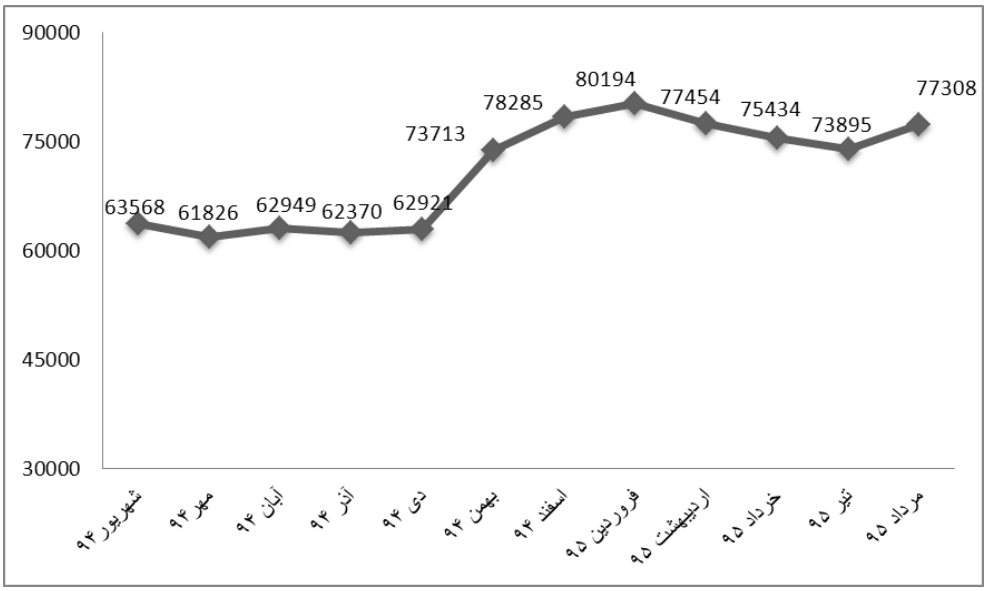

نمودار ۴- روند ماهیانه شاخص کل در ۱۲ ماهه منتهی به مرداد ۹۵

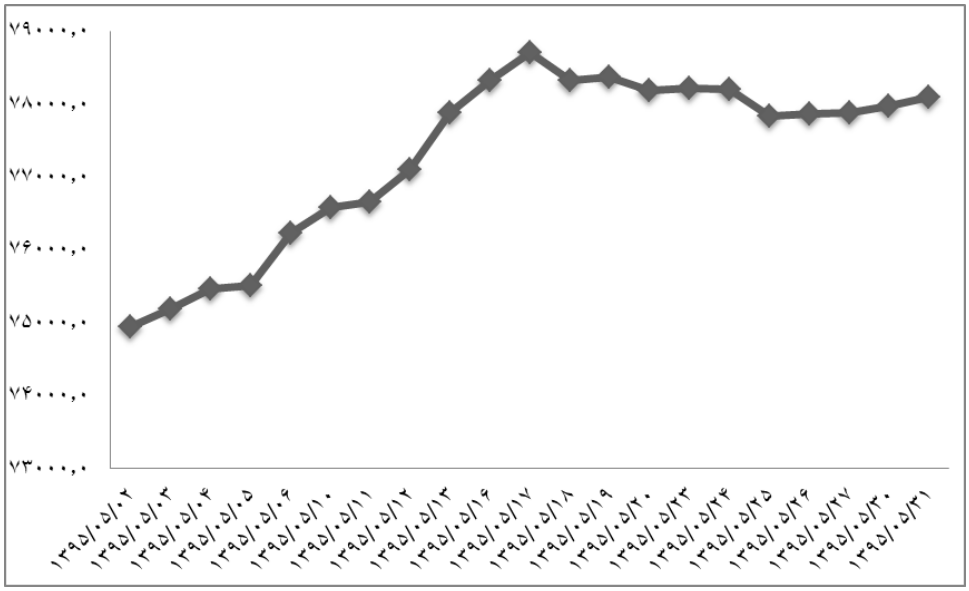

نمودار ۵- روند روزانه شاخص کل در مرداد ۹۵

شاخص صنعت ۱۲ ماهه منتهی به مرداد ۹۵

شاخص صنعت	شهریور ۹۴	مهر ۹۴	آبان ۹۴	آذر ۹۴	دی ۹۴	بهمن ۹۴	اسفند ۹۴	فروردین ۹۵	اردیبهشت ۹۵	خرداد ۹۵	تیر ۹۵	مرداد ۹۵
	۵۲۲۸۹	۵۰۹۱۲	۵۱۹۸۱	۵۱۷۵۵	۵۱۹۶۵	۶۱۰۴۱	۶۵۰۸۹	۶۶۷۴۱	۶۴۶۵۶	۶۲۹۰۱,۶	۶۱۳۰۹,۶۲	۶۴۲۱۴,۷

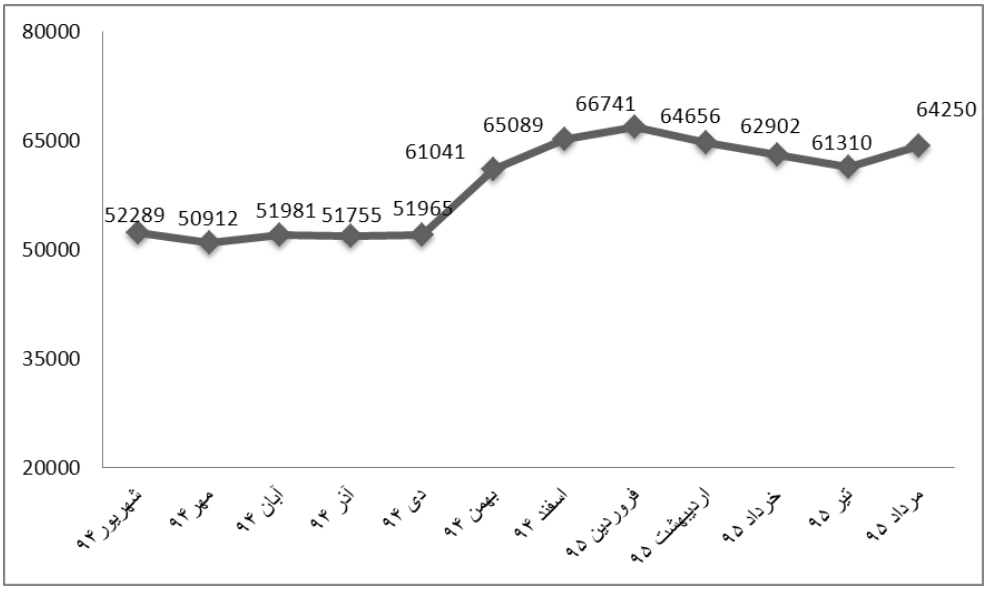

نمودار۶- شاخص ماهیانه صنعت در ۱۲ ماهه منتهی به مرداد ۹۵

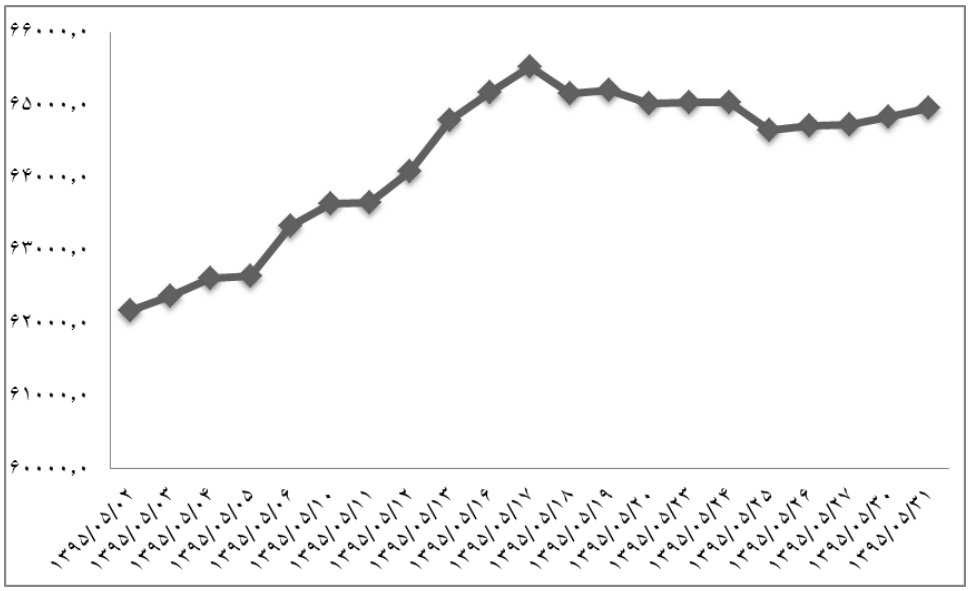

نمودار ۷- روند روزانه شاخص صنعت در مرداد ۹۵

۳۴- روند قیمت های داخلی طلا و ارز

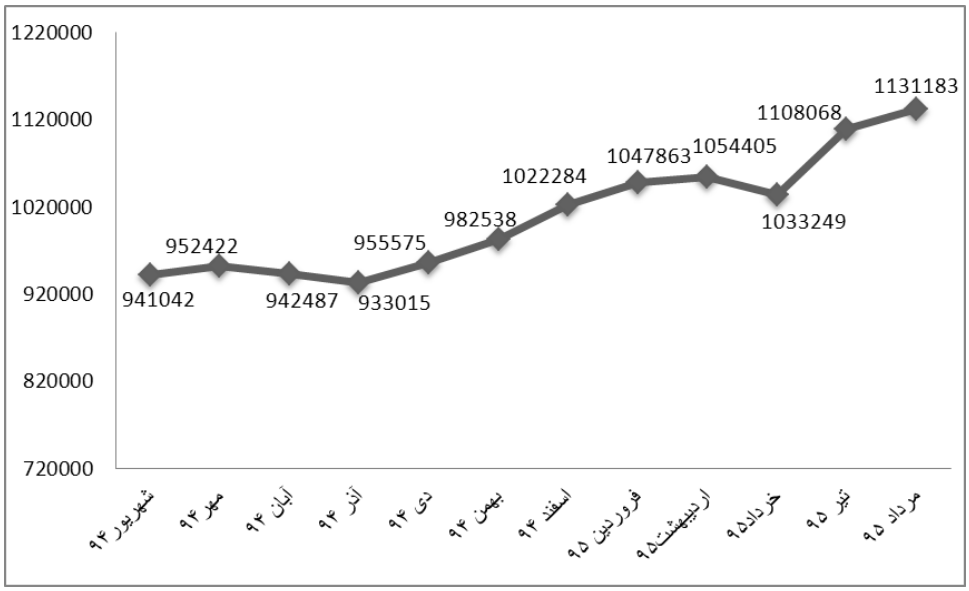

نمودار ۸- متوسط قیمت ماهیانه طلای ایران، گرم به ریال در ۱۲ ماهه منتهی به مرداد ۹۵

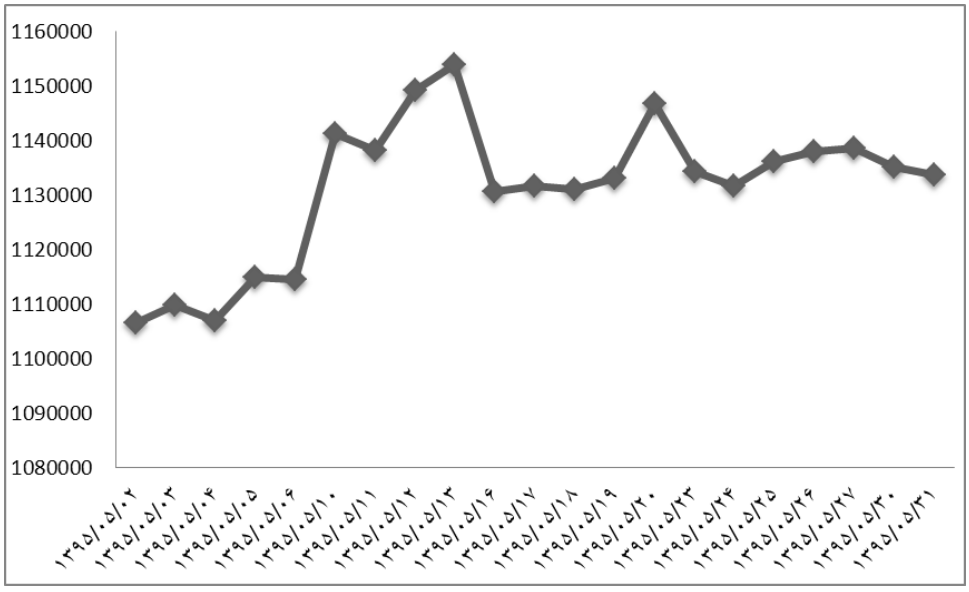

نمودار ۹- روند نرخ روزانه قیمت طلای ایران گرم به ریال در مرداد ۹۵

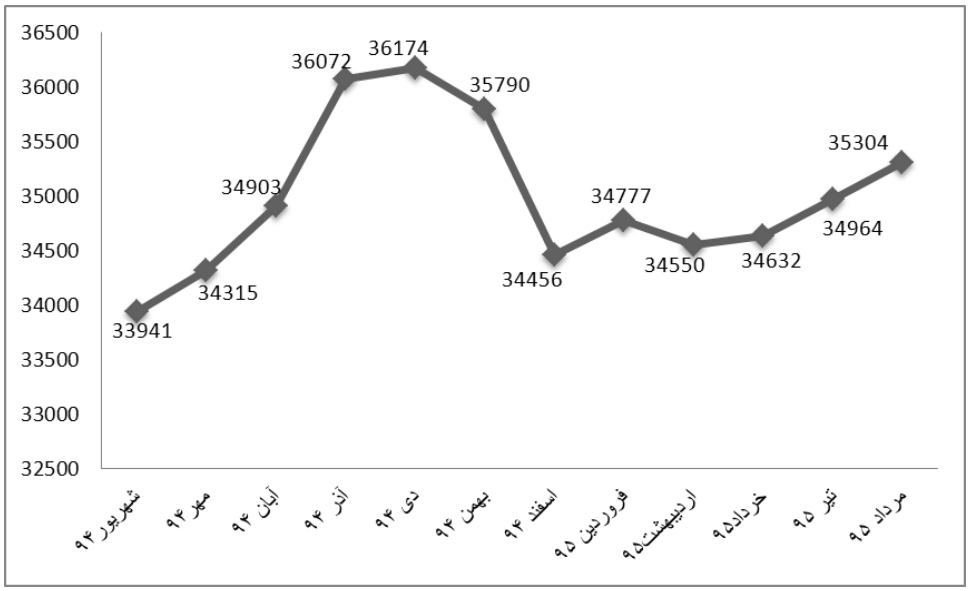

نمودار ۱۰– متوسط نرخ ارز ماهیانه بازار داخلی، دلار به ریال در۱۲ ماهه منتهی به مرداد ۹۵

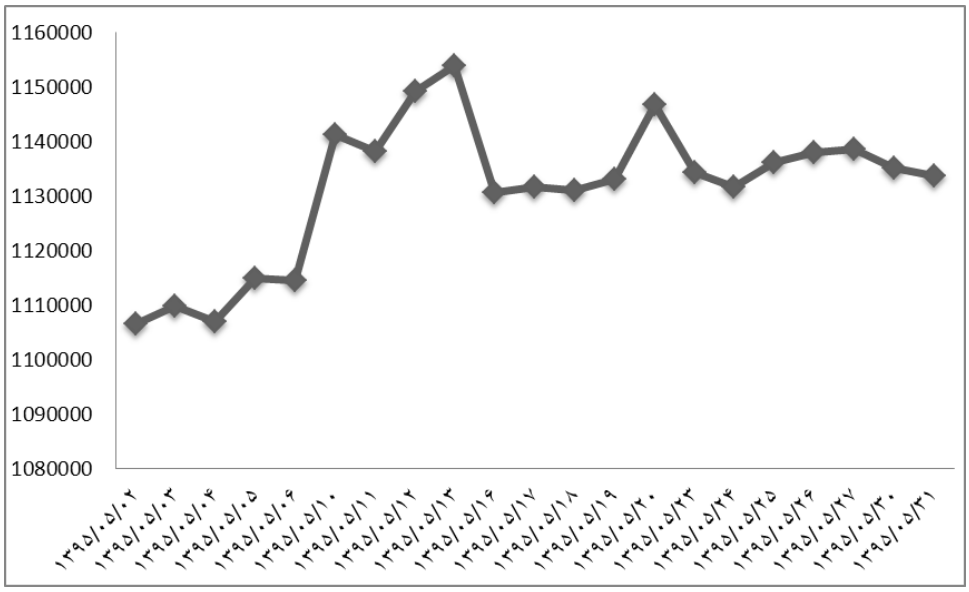

نمودار ۱۱– روند نرخ روزانه ارز بازار داخلی، دلار به ریال در مرداد ۹۵

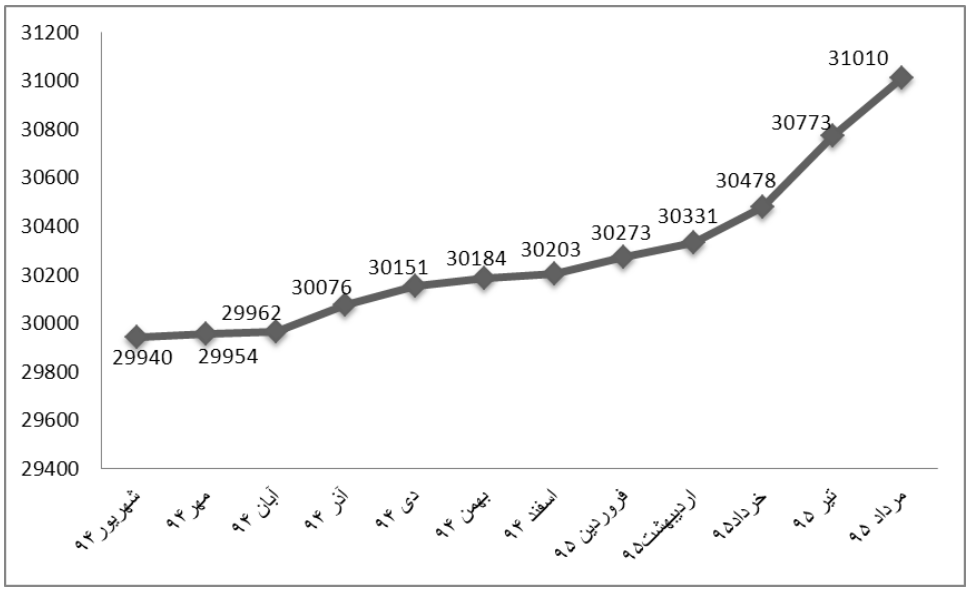

نمودار ۱۲ – متوسط روند نرخ ماهیانه ارز مبادله ای، دلار به ریال ۱۲ ماهه منتهی به مرداد ۹۵

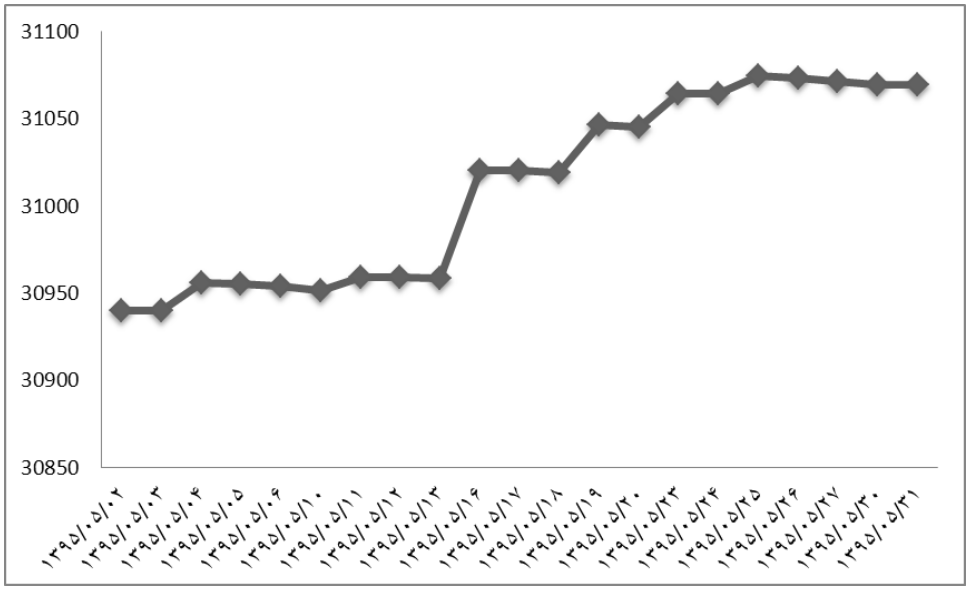

نمودار ۱۳– روند نرخ روزانه ارز مبادله ای، دلار به ریال در مرداد ۹۵

۳۵- خلاصه وضعیت رونق تولید

تامین مالی بنگاههای تولیدی کوچک، متوسط و طرحهای نیمه تمام باپیشرفت بالای ۶۰٪ در راستای اقتصاد مقاومتی تا تاریخ ۹۵/۰۷/۱۱

فقره/میلیارد ریال

استان	ثبت نام	معرفی به بانک	مبلغ معرفی به بانک	فرآیند رونق	مبلغ فرآیند رونق	مستقیم بانک	مبلغ مستقیم بانک	تعداد کل پرداختی	مجموع مبلغ پرداختی
آذربایجان شرقی	۳۳۸۴	۹۱۰	۵۲۴۹	۱۷۴	۹۳۱	۲۰۱	۱۱۸۷	۳۷۵	۲۱۱۸
آذربایجان غربی	۱۶۳۴	۷۸۰	۳۲۴۴۱	۱۳۳	۱۰۹۸	۱۴۹	۵۵۸	۲۸۲	۱۶۵۶
اردبیل	۱۰۷۸	۷۷۵	۷۱۷۸	۱۴۱	۱۴۲۰	۶۶	۱۹۶	۲۰۷	۱۶۱۶
اصفهان	۴۶۳۹	۱۹۲۷	۱۴۹۶۴	۲۲۸	۱۸۳۶	۷۶۵	۶۵۴۴	۹۹۳	۸۳۸۰
البرز	۱۰۷۹	۶۸۵	۹۷۹۷	۱۶۹	۱۶۶۹	۱۰۷	۱۱۳۷	۲۷۶	۲۸۰۶
ایلام	۱۳۹۳	۲۷۳	۱۶۷۵	۳۸	۲۶۳	۳۴	۱۳۰	۷۲	۳۹۳
بوشهر	۳۳۷	۲۵۸	۲۵۶۵	۷۲	۴۵۲	۶۶	۳۴۶	۱۳۸	۷۹۸
جنوب کرمان	۳۰۲۳	۱۱۸۲	۳۳۸۳	۱۱۶	۴۷۲	۲۰	۷۲	۱۳۶	۵۴۴
چهارمحال و بختیاری	۸۷۰	۶۲۴	۴۴۴۴	۷۶	۱۰۱۱	۶۹	۳۷۹	۱۴۵	۱۳۹۰
خراسان جنوبی	۶۵۲	۵۸۰	۴۷۶۹	۸۵	۷۸۰	۵۴	۳۸۶	۱۳۹	۱۱۶۶
خراسان رضوی	۲۶۶۶	۱۹۰۱	۱۵۱۸۰	۱۴۸	۱۷۶۰	۸۳۳	۴۶۲۹	۹۸۱	۶۳۸۹
خراسان شمالی	۳۵۶	۲۳۰	۱۹۵۸	۴۰	۳۲۲	۵۹	۱۳۵	۹۹	۴۵۶
خوزستان	۲۳۲۰	۱۲۰۹	۱۰۰۴۴	۲۱۸	۱۷۹۲	۹۶	۳۹۰	۳۱۴	۲۱۸۲
زنجان	۱۰۳۵	۷۵۶	۶۱۲۵	۱۵۳	۱۲۱۸	۱۵۶	۸۰۷	۳۰۹	۲۰۲۵
سمنان	۲۳۶۸	۱۵۴۸	۷۳۴۸	۲۳۹	۱۴۳۷	۱۲۵	۹۰۸	۳۶۴	۲۳۴۵
سیستان و بلوچستان	۴۱۹	۲۹۳	۳۰۵۹	۸۱	۴۷۳	۳۰	۲۰۳	۱۱۱	۶۷۷
تهران	۲۴۷۹	۱۴۴۳	۱۵۵۱۳	۱۸۹	۱۳۴۸	۶۲۵	۸۴۶۱	۸۱۴	۹۸۰۹
فارس	۲۹۳۵	۱۰۹۳	۱۰۹۶۷	۱۹۶	۲۳۰۶	۲۴۲	۱۹۱۹	۴۳۸	۴۲۲۵
قزوین	۲۱۳۱	۱۸۰۵	۱۳۹۹۵	۱۹۴	۱۶۹۴	۱۶۹	۱۴۴۹	۳۶۳	۳۱۴۲
قم	۹۲۷	۶۳۲	۶۱۹۷	۱۰۰	۹۷۰	۱۰۳	۷۸۴	۲۰۳	۱۷۵۵
کردستان	۹۶۸	۸۴۱	۲۶۰۳	۱۰۰	۳۷۴	۵۶	۲۳۱	۱۵۶	۶۰۶

استان	ثبت نام	معرفی به بانک	مبلغ معرفی به بانک	فرآیند رونق	مبلغ فرآیند رونق	مستقیم بانک	مبلغ مستقیم بانک	تعداد کل پرداختی	مجموع مبلغ پرداختی
کرمان	۱۵۲۲	۸۴۷	۹۶۳۰	۷۷	۸۹۲	۱۷۶	۱۳۰۵	۲۵۳	۲۱۹۷
کرمانشاه	۹۴۹	۶۳۴	۵۰۶۹	۱۸۱	۶۴۷	۳۹	۲۰۳	۲۲۰	۸۵۱
کهگیلویه و بویر احمد	۵۷۵	۴۳۱	۳۹۹۸	۵۲	۴۲۳	۲۹	۱۷۸	۸۱	۶۰۲
گلستان	۱۷۰۰	۶۸۶	۷۷۳۳	۱۳۴	۱۹۷۴	۱۴۸	۱۲۹۵	۲۸۲	۳۲۶۹
گیلان	۳۲۲۰	۱۵۶۳	۱۰۱۵۳	۳۳۷	۱۹۲۱	۱۷۲	۱۳۵۲	۵۰۹	۳۲۷۳
لرستان	۲۲۷۱	۱۰۴۶	۸۰۷۰	۸۱	۲۷۶۴	۴۴	۱۳۶	۱۲۵	۲۹۰۰
مازندران	۴۵۲۸	۲۰۶۱	۱۱۲۵۶	۴۴۳	۱۶۷۸	۳۶۷	۲۲۴۵	۸۱۰	۳۹۲۳
مرکزی	۱۵۲۷	۷۰۳	۷۹۵۹	۹۴	۱۱۶۲	۱۵۰	۱۰۳۰	۲۴۴	۲۱۹۲
هرمزگان	۹۰۷	۵۶۶	۳۰۰۸	۳۳۳	۶۴۲	۳۴	۱۹۴	۳۶۷	۸۳۷
همدان	۱۱۲۴	۶۳۵	۴۹۰۵	۱۸۷	۱۰۳۳	۳۴	۱۵۵	۲۲۱	۱۱۸۸
یزد	۲۱۰۲	۱۱۸۹	۹۲۴۹	۱۳۷	۱۴۴۱	۳۴۱	۲۷۳۱	۴۷۸	۴۱۷۲
مناطق آزاد	۱۸۷	۸۱	۱۴۴۴	۵	۵۹	۲	۳۵	۷	۹۴
جمع	۵۷۳۱۲	۳۰۱۸۷	۲۶۱۹۲۹	۴۹۵۱	۳۸۲۶۴	۵۵۶۱	۴۱۷۱۰	۱۰۵۱۲	۷۹۹۷۴

ماخذ: وزارت صنعت، معدن و تجارت